



AC ENVIRONNEMENT
DIAGNOSTICS IMMOBILIERS

AGENCE IDF

16 Rue Marcel Vigneron
94110 ARCUEIL
Tel : 0178121300
Fax :

COORDONNÉES DESTINATAIRE

Société PRÉFECTURE DE LA RÉGION HAUTS DE
FRANCE
12 RUE JEAN-SANS-PEUR CS 20003 - CS 20003
59800 LILLE

DOSSIER DE DIAGNOSTIC TECHNIQUE



RÉFÉRENCE

Référence : 002ZG001859-1
A communiquer pour toute correspondance
Réalisé le : 26/04/2023
Référence mandataire : PJ de
Beauvais

DÉSIGNATION DU BIEN

PJ de Beauvais
20 BOULEVARD SAINT JEAN
60000 BEAUVAIS

PROPRIÉTAIRE

Société PRÉFECTURE DE LA RÉGION
HAUTS DE FRANCE
12 RUE JEAN-SANS-PEUR CS 20003 -
CS 20003
59800 LILLE

Diagnostics



AC Environnement - 64 Rue Clément Ader 42153 RIORGES - Fax : 04 77 44 92 48
SIRET : 44135591400298 - N° de TVA Intracommunautaire : FR03441355914 - Code APE : 7120B
Assurée par HDI Global SE 76208471-30015

APPEL GRATUIT DEPUIS UN POSTE FIXE
N° Vert 0 800 400 100
www.ac-environnement.com

Note de synthèse



Evaluation de l'état de conservation des matériaux et produits de la liste A et B contenant de l'amiante

Examen réalisé conformément à l'Arrêté du 12 décembre 2012 relatif aux critères d'évaluation de l'état de conservation des
matériaux de la liste A et B contenant de l'amiante

ADRESSE DU BIEN

Adresse : 20 BOULEVARD SAINT JEAN 60000 BEAUVAIS

Référence client : PJ de Beauvais

Rapport émis le : 26/04/2023

Désignation : Autres - PJ de Beauvais

SOMMAIRE

A - Renseignements administratifs

- A-1 - Désignation de l'immeuble
- A-2 - Propriétaire / Donneur d'ordre
- A-3 - Opérateur de repérage
- A-4 - Assurance
- A-5 - Commentaires et réserves
- A-6 - Locaux ou parties de locaux non visitées

Plan de repérage technique
Reportage photographique
Etat de conservation des matériaux de la liste A

Documents

B - Conditions de repérage

- B-1 - Documents sources
- B-2 - Objectif de la mission
- B-3 - Périmètre de la mission
- B-4 - Textes réglementaire

Le présent rapport ne peut être reproduit que dans sa totalité

A - Renseignements administratifs

A-1 DÉSIGNATION DE L'IMMEUBLE

Adresse : 20 BOULEVARD SAINT JEAN 60000 BEAUVAIS

Batiment : NC

Etage : NC

Références client : PJ de Beauvais

N° de lot : Non communiqué - Non communiqué

Descriptif sommaire : PJ de Beauvais

Date de construction ou permis de construire : Avant 1997

Fonction du bâtiment : Autres

A-2 PROPRIÉTAIRE / DONNEUR D'ORDRE

Propriétaire :
Société PRÉFECTURE
DE LA RÉGION HAUTS
DE FRANCE
12 RUE
JEAN-SANS-PEUR CS

Donneur d'ordre :
Société PRÉFECTURE
DE LA RÉGION HAUTS
DE FRANCE
12 RUE
JEAN-SANS-PEUR CS

Date commande : 26/04/2023

Date repérage : 26/04/2023

Représentant du donneur d'ordre : LA RÉGION HAUTS DE FRANCE

Rapport émis le : 26/04/2023

A-3 OPÉRATEUR DE REPÉRAGE

Société & Siret : AC Environnement - 44135591400298

Nom prénom : ROBERT XAVIER

Certification n° : CPDI4704 V001

Délivré le 05/01/2018

Le présent rapport est établi par une personne dont les
compétences sont certifiées par ICERT - Parc Edonia – Bat G –
Rue de la Terre Victoria - 35760 ST. Grégoire



A-4 ASSURANCE

Assurance HDI Global SE 76208471-30015

A-5 COMMENTAIRE(S) ET RESERVE(S)

Commentaire n°1

Travaux réalisés au niveau cloison (bureaux 215)

A-6 LOCAUX OU PARTIES DE LOCAUX NON VISITES

Liste des locaux ou parties de locaux, composants ou parties de composants qui n'ont pu être visités et pour lesquels des investigations complémentaires sont nécessaires afin de statuer sur la présence ou l'absence d'amiante conformément aux articles R1334-15 à R1334-18 du Code de la Santé Publique:

| Localisation | Justification(s) | Investigations supplémentaires |
|----------------------------|-------------------------------------------|--------------------------------------------|
| R+1 - Vol 80 (124) | Moyen investigation non mis a disposition | Occupé lors de l'intervention // entretien |
| R+2 - Vol 27 | Moyen investigation non mis a disposition | Occupé lors de l'intervention // entretien |
| R+1 - Vol 101 (143) | Moyen investigation non mis a disposition | Occupé lors de l'intervention // entretien |
| RDC - Vol 117 | Moyen investigation non mis a disposition | Occupé lors de l'intervention // entretien |
| R+1 - Vol 92 (137) | Moyen investigation non mis a disposition | Occupé lors de l'intervention // entretien |

B - Condition de repérage

B-1 RAPPORTS PRÉCÉDEMMENT RÉALISÉS

| Date | Références | Principales conclusions |
|------------|------------|-------------------------|
| Sans objet | Sans objet | Sans objet |

B-2 OBJECTIF DE LA MISSION

La prestation a pour objectif de réaliser l'évaluation de l'état de conservation des matériaux ou produits contenant de l'amiante figurant dans la liste A et B de l'annexe 13-9 du code de la Santé Publique.

Cette prestation ne comprend aucun repérage de matériaux contenant de l'amiante.

Le présent rapport concerne l'évaluation de l'état de conservation des matériaux et produits contenant de l'amiante figurant dans la liste A et B de l'annexe 13-9 du Code de la Santé Publique, visible et accessible. Il n'exclut pas la présence d'amiante dans d'autres parties d'ouvrage accessible avec sondages destructifs.

B-3 PERIMETRE DE LA MISSION

Dans le cadre de cette mission, nous avons uniquement procédé à l'évaluation de l'état de conservation des matériaux et produits contenant de l'amiante figurant dans la liste A et B de l'annexe 13-9 du Code de la Santé Publique nommés dans le dossier technique amiante ou dans le rapport de repérage.

B-4 TEXTES REGLEMENTAIRES

Décret 2011-629 du 3 juin 2011 relatif à la protection de la population contre les risques sanitaires liés à l'exposition à l'amiante dans les immeubles bâtis et modifiant le Code de la Santé Publique.

Arrêté du 21 novembre 2006 définissant les critères de certification des compétences des personnes physiques opérateurs de repérage et de diagnostic amiante dans les immeubles bâtis et les critères d'accréditation des organismes de certification.

Arrêté du 12 décembre 2012 relatif aux critères d'évaluation de l'état de conservation des matériaux de la liste A et B contenant de l'amiante et au contenu du rapport de repérage.

Décret 2010-1200 du 11 octobre 2010 pris en application de l'article L.271-6 du Code de la Construction et de l'Habitation.

Articles R 1334-15 à 18, article R 1334-20, Articles R 1334-26 à 29 (Code de la Santé Publique).

C - SYNTHÈSE DE LA MISSION

| Localisation | Categorie | Composant | Partie de composant | Liste | Réf action | Description | EC |
|-----------------|------------------------------------------|-----------------------------------|---------------------------------|-------|------------|-------------|----|
| Néant | | | | | | | |
| Néant | Néant | Néant | Néant | Néant | Néant | Néant | |
| R+1 | | | | | | | |
| Vol 56 (125) | Revêtement de sol | Revêtement de sol | Dalles plastiques | B | S32 | | EP |
| Vol 57 (123) | Revêtement de sol | Revêtement de sol | Dalles plastiques | B | S33 | | EP |
| Vol 58 (121) | Revêtement de sol | Revêtement de sol | Dalles plastiques | B | S34 | | EP |
| Vol 59 (119) | Revêtement de sol | Revêtement de sol | Dalles plastiques | B | S35 | | EP |
| Vol 61 (101) | Parois verticales intérieures et enduits | Cloisons légères ou préfabriquées | Plaques planes en fibres-ciment | B | S59 | | EP |
| Vol 62 (102) | Parois verticales intérieures et enduits | Cloisons légères ou préfabriquées | Plaques planes en fibres-ciment | B | S60 | | EP |
| Vol 63 (103) | Parois verticales intérieures et enduits | Cloisons légères ou préfabriquées | Plaques planes en fibres-ciment | B | S61 | | EP |
| Vol 64 (104) | Parois verticales intérieures et enduits | Cloisons légères ou préfabriquées | Plaques planes en fibres-ciment | B | S62 | | EP |
| Vol 65 (105) | Parois verticales intérieures et enduits | Cloisons légères ou préfabriquées | Plaques planes en fibres-ciment | B | S63 | | EP |
| Vol 66 (107) | Parois verticales intérieures et enduits | Cloisons légères ou préfabriquées | Plaques planes en fibres-ciment | B | S64 | | EP |
| Vol 66 (107) | Parois verticales intérieures et enduits | Cloisons légères ou préfabriquées | Plaques planes en fibres-ciment | B | S65 | | EP |
| Vol 67 (108) | Parois verticales intérieures et enduits | Cloisons légères ou préfabriquées | Plaques planes en fibres-ciment | B | S66 | | EP |
| Vol 69 (110) | Parois verticales intérieures et enduits | Cloisons légères ou préfabriquées | Plaques planes en fibres-ciment | B | S67 | | EP |
| Vol 70 (111) | Parois verticales intérieures et enduits | Cloisons légères ou préfabriquées | Plaques planes en fibres-ciment | B | S68 | | EP |
| Vol 71 (112) | Parois verticales intérieures et enduits | Cloisons légères ou préfabriquées | Plaques planes en fibres-ciment | B | S69 | | EP |

R+1

| | | | | | | | |
|------------------|---------------------------------------------------|--------------------------------------|------------------------------------|---|-----|--|----|
| Vol 72 (114) | Parois verticales intérieures et enduits | Cloisons légères ou préfabriquées | Plaques planes en fibres-ciment | B | S70 | | EP |
| Vol 73 (116) | Parois verticales intérieures et enduits | Cloisons légères ou préfabriquées | Plaques planes en fibres-ciment | B | S71 | | EP |
| Vol 75 (115) | Parois verticales intérieures et enduits | Cloisons légères ou préfabriquées | Plaques planes en fibres-ciment | B | S72 | | EP |
| Vol 77 (117A) | Parois verticales intérieures et enduits | Cloisons légères ou préfabriquées | Plaques planes en fibres-ciment | B | S74 | | EP |
| Vol 76 (117B) | Parois verticales intérieures et enduits | Cloisons légères ou préfabriquées | Plaques planes en fibres-ciment | B | S75 | | EP |
| Vol 74 (118) | Parois verticales intérieures et enduits | Cloisons légères ou préfabriquées | Plaques planes en fibres-ciment | B | S76 | | EP |
| Vol 78 | Parois verticales intérieures et enduits | Cloisons légères ou préfabriquées | Plaques planes en fibres-ciment | B | S77 | | EP |
| Vol 79 (122) | Parois verticales intérieures et enduits | Cloisons légères ou préfabriquées | Plaques planes en fibres-ciment | B | S78 | | EP |
| Vol 81 (126) | Parois verticales intérieures et enduits | Cloisons légères ou préfabriquées | Plaques planes en fibres-ciment | B | S79 | | EP |
| Vol 82 (127) | Parois verticales intérieures et enduits | Cloisons légères ou préfabriquées | Plaques planes en fibres-ciment | B | S80 | | EP |
| Vol 83 (128) | Parois verticales intérieures et enduits | Cloisons légères ou préfabriquées | Plaques planes en fibres-ciment | B | S81 | | EP |
| Vol 84 (129) | Parois verticales intérieures et enduits | Cloisons légères ou préfabriquées | Plaques planes en fibres-ciment | B | S82 | | EP |
| Vol 85 (130) | Parois verticales intérieures et enduits | Cloisons légères ou préfabriquées | Plaques planes en fibres-ciment | B | S83 | | EP |
| Vol 86 (132) | Parois verticales intérieures et enduits | Cloisons légères ou préfabriquées | Plaques planes en fibres-ciment | B | S84 | | EP |
| Vol 87 (131) | Parois verticales intérieures et enduits | Cloisons légères ou préfabriquées | Plaques planes en fibres-ciment | B | S85 | | EP |

R+1

| | | | | | | | |
|------------------|---------------------------------------------------|--------------------------------------|------------------------------------|---|------|--|----|
| Vol 88 (133) | Parois verticales intérieures et enduits | Cloisons légères ou préfabriquées | Plaques planes en fibres-ciment | B | S86 | | EP |
| Vol 89 (134) | Parois verticales intérieures et enduits | Cloisons légères ou préfabriquées | Plaques planes en fibres-ciment | B | S87 | | EP |
| Vol 90 | Parois verticales intérieures et enduits | Cloisons légères ou préfabriquées | Plaques planes en fibres-ciment | B | S88 | | EP |
| Vol 91 (136) | Parois verticales intérieures et enduits | Cloisons légères ou préfabriquées | Plaques planes en fibres-ciment | B | S89 | | EP |
| Vol 93 (138) | Parois verticales intérieures et enduits | Cloisons légères ou préfabriquées | Plaques planes en fibres-ciment | B | S90 | | EP |
| Vol 95 (139) | Parois verticales intérieures et enduits | Cloisons légères ou préfabriquées | Plaques planes en fibres-ciment | B | S91 | | EP |
| Vol 94 (140) | Parois verticales intérieures et enduits | Cloisons légères ou préfabriquées | Plaques planes en fibres-ciment | B | S92 | | EP |
| Vol 96 (142) | Parois verticales intérieures et enduits | Cloisons légères ou préfabriquées | Plaques planes en fibres-ciment | B | S93 | | EP |
| Vol 102 (147) | Parois verticales intérieures et enduits | Cloisons légères ou préfabriquées | Plaques planes en fibres-ciment | B | S94 | | EP |
| Vol 105 (146) | Parois verticales intérieures et enduits | Cloisons légères ou préfabriquées | Plaques planes en fibres-ciment | B | S95 | | EP |
| Vol 106 (148) | Parois verticales intérieures et enduits | Cloisons légères ou préfabriquées | Plaques planes en fibres-ciment | B | S96 | | EP |
| Vol 103 (149) | Parois verticales intérieures et enduits | Cloisons légères ou préfabriquées | Plaques planes en fibres-ciment | B | S97 | | EP |
| Vol 107 (150) | Parois verticales intérieures et enduits | Cloisons légères ou préfabriquées | Plaques planes en fibres-ciment | B | S98 | | EP |
| Vol 104 (151) | Parois verticales intérieures et enduits | Cloisons légères ou préfabriquées | Plaques planes en fibres-ciment | B | S99 | | EP |
| Vol 108 (152) | Parois verticales intérieures et enduits | Cloisons légères ou préfabriquées | Plaques planes en fibres-ciment | B | S100 | | EP |

R+1

| | | | | | | | |
|----------------------------|---------------------------------------------------|--------------------------------------|------------------------------------|---|------|--|----|
| Vol 109 (144) | Parois verticales intérieures et enduits | Cloisons légères ou préfabriquées | Plaques planes en fibres-ciment | B | S101 | | EP |
| Vol 110 (145) | Parois verticales intérieures et enduits | Cloisons légères ou préfabriquées | Plaques planes en fibres-ciment | B | S102 | | EP |
| Vol 68 | Parois verticales intérieures et enduits | Cloisons légères ou préfabriquées | Plaques planes en fibres-ciment | B | S130 | | EP |
| Vol 97 (Circulation 2) | Parois verticales intérieures et enduits | Cloisons légères ou préfabriquées | Plaques planes en fibres-ciment | B | S132 | | EP |
| Vol 98 (Circulation 3) | Parois verticales intérieures et enduits | Cloisons légères ou préfabriquées | Plaques planes en fibres-ciment | B | S133 | | EP |
| Vol 99 (Circulation 4) | Parois verticales intérieures et enduits | Cloisons légères ou préfabriquées | Plaques planes en fibres-ciment | B | S134 | | EP |
| Vol 100 (Circulation 5) | Parois verticales intérieures et enduits | Cloisons légères ou préfabriquées | Plaques planes en fibres-ciment | B | S135 | | EP |
| Vol 100 (Circulation 5) | Parois verticales intérieures et enduits | Cloisons légères ou préfabriquées | Plaques planes en fibres-ciment | B | S136 | | EP |

R+2

| | | | | | | | |
|--------------------------|---------------------------------------------------|--------------------------------------|------------------------------------|---|----|--|----|
| Vol 2 (206) | Parois verticales intérieures et enduits | Cloisons légères ou préfabriquées | Plaques planes en fibres-ciment | B | S1 | | EP |
| Vol 3 (207) | Parois verticales intérieures et enduits | Cloisons légères ou préfabriquées | Plaques planes en fibres-ciment | B | S2 | | EP |
| Vol 4 (208) | Parois verticales intérieures et enduits | Cloisons légères ou préfabriquées | Plaques planes en fibres-ciment | B | S3 | | EP |
| Vol 5 (Circulation 1) | Parois verticales intérieures et enduits | Cloisons légères ou préfabriquées | Plaques planes en fibres-ciment | B | S4 | | EP |
| Vol 7 (209) | Parois verticales intérieures et enduits | Cloisons légères ou préfabriquées | Plaques planes en fibres-ciment | B | S5 | | EP |
| Vol 8 (210) | Parois verticales intérieures et enduits | Cloisons légères ou préfabriquées | Plaques planes en fibres-ciment | B | S6 | | EP |
| Vol 9 (211) | Parois verticales intérieures et enduits | Cloisons légères ou préfabriquées | Plaques planes en fibres-ciment | B | S7 | | EP |

R+2

| | | | | | | | |
|------------------------|---------------------------------------------------|--------------------------------------|------------------------------------|---|-----|--|----|
| Vol 6 (Circulation) | Parois verticales intérieures et enduits | Cloisons légères ou préfabriquées | Plaques planes en fibres-ciment | B | S8 | | EP |
| Vol 10 (212) | Parois verticales intérieures et enduits | Cloisons légères ou préfabriquées | Plaques planes en fibres-ciment | B | S9 | | EP |
| Vol 11 (213) | Parois verticales intérieures et enduits | Cloisons légères ou préfabriquées | Plaques planes en fibres-ciment | B | S10 | | EP |
| Vol 6 (Circulation) | Parois verticales intérieures et enduits | Cloisons légères ou préfabriquées | Plaques planes en fibres-ciment | B | S11 | | EP |
| Vol 6 (Circulation) | Parois verticales intérieures et enduits | Cloisons légères ou préfabriquées | Plaques planes en fibres-ciment | B | S12 | | EP |
| Vol 12 (215) | Parois verticales intérieures et enduits | Cloisons légères ou préfabriquées | Plaques planes en fibres-ciment | B | S13 | | EP |
| Vol 14 (216) | Parois verticales intérieures et enduits | Cloisons légères ou préfabriquées | Plaques planes en fibres-ciment | B | S14 | | EP |
| Vol 13 (218) | Parois verticales intérieures et enduits | Cloisons légères ou préfabriquées | Plaques planes en fibres-ciment | B | S15 | | EP |
| Vol 16 (220) | Parois verticales intérieures et enduits | Cloisons légères ou préfabriquées | Plaques planes en fibres-ciment | B | S16 | | EP |
| Vol 15 | Parois verticales intérieures et enduits | Cloisons légères ou préfabriquées | Plaques planes en fibres-ciment | B | S36 | | EP |
| Vol 17 | Parois verticales intérieures et enduits | Cloisons légères ou préfabriquées | Plaques planes en fibres-ciment | B | S37 | | EP |
| Vol 18 | Parois verticales intérieures et enduits | Cloisons légères ou préfabriquées | Plaques planes en fibres-ciment | B | S38 | | EP |
| Vol 19 (221) | Parois verticales intérieures et enduits | Cloisons légères ou préfabriquées | Plaques planes en fibres-ciment | B | S39 | | EP |
| Vol 20 (223) | Parois verticales intérieures et enduits | Cloisons légères ou préfabriquées | Plaques planes en fibres-ciment | B | S40 | | EP |
| Vol 21 (222) | Parois verticales intérieures et enduits | Cloisons légères ou préfabriquées | Plaques planes en fibres-ciment | B | S41 | | EP |

R+2

| | | | | | | | |
|-----------------|---------------------------------------------------|--------------------------------------|------------------------------------|---|-----|--|----|
| Vol 22 (224) | Parois verticales intérieures et enduits | Cloisons légères ou préfabriquées | Plaques planes en fibres-ciment | B | S42 | | EP |
| Vol 23 (225) | Parois verticales intérieures et enduits | Cloisons légères ou préfabriquées | Plaques planes en fibres-ciment | B | S43 | | EP |
| Vol 24 (227) | Parois verticales intérieures et enduits | Cloisons légères ou préfabriquées | Plaques planes en fibres-ciment | B | S44 | | EP |
| Vol 26 | Parois verticales intérieures et enduits | Cloisons légères ou préfabriquées | Plaques planes en fibres-ciment | B | S45 | | EP |
| Vol 28 (230) | Parois verticales intérieures et enduits | Cloisons légères ou préfabriquées | Plaques planes en fibres-ciment | B | S46 | | EP |
| Vol 29 (231) | Parois verticales intérieures et enduits | Cloisons légères ou préfabriquées | Plaques planes en fibres-ciment | B | S47 | | EP |
| Vol 30 (232) | Parois verticales intérieures et enduits | Cloisons légères ou préfabriquées | Plaques planes en fibres-ciment | B | S48 | | EP |
| Vol 31 (233) | Parois verticales intérieures et enduits | Cloisons légères ou préfabriquées | Plaques planes en fibres-ciment | B | S49 | | EP |
| Vol 32 | Parois verticales intérieures et enduits | Cloisons légères ou préfabriquées | Plaques planes en fibres-ciment | B | S50 | | EP |
| Vol 33 | Parois verticales intérieures et enduits | Cloisons légères ou préfabriquées | Plaques planes en fibres-ciment | B | S51 | | EP |
| Vol 60 | Parois verticales intérieures et enduits | Cloisons légères ou préfabriquées | Plaques planes en fibres-ciment | B | S52 | | EP |
| Vol 34 (201) | Parois verticales intérieures et enduits | Cloisons légères ou préfabriquées | Plaques planes en fibres-ciment | B | S53 | | EP |
| Vol 35 | Parois verticales intérieures et enduits | Cloisons légères ou préfabriquées | Plaques planes en fibres-ciment | B | S54 | | EP |
| Vol 36 (203) | Parois verticales intérieures et enduits | Cloisons légères ou préfabriquées | Plaques planes en fibres-ciment | B | S55 | | EP |
| Vol 37 (204) | Parois verticales intérieures et enduits | Cloisons légères ou préfabriquées | Plaques planes en fibres-ciment | B | S56 | | EP |

R+2

| | | | | | | | |
|---------------------|---------------------------------------------------|--------------------------------------|------------------------------------|---|------|--|----|
| Vol 38 (205) | Parois verticales intérieures et enduits | Cloisons légères ou préfabriquées | Plaques planes en fibres-ciment | B | S57 | | EP |
| Vol 25 (Couloir) | Parois verticales intérieures et enduits | Cloisons légères ou préfabriquées | Plaques planes en fibres-ciment | B | S131 | | EP |

R-1

| | | | | | | | |
|-----------------------------|----------------------------------------------|---------------------------------|--------------------------------|---|------|--|----------|
| Vol 39 | Equipements divers et accessoires | Bac | Bac à sable incendie | C | S17 | | Bon état |
| Vol 43 | Conduits, canalisations et équipements | Conduit fluide non identifié | Conduit en fibres-ciment | B | S19 | | EP |
| Vol 40 | Revêtement de sol | Revêtement de sol | Colles de revêtement de sol | C | S20 | | |
| Vol 41 (Local entretien) | Revêtement de sol | Revêtement de sol | Colles de revêtement de sol | C | S21 | | |
| Vol 42 (Local technique) | Revêtement de sol | Revêtement de sol | Colles de revêtement de sol | C | S22 | | |
| Vol 44 (Archives 1) | Revêtement de sol | Revêtement de sol | Colles de revêtement de sol | C | S23 | | Bon état |
| Vol 45 (Archives 2) | Revêtement de sol | Revêtement de sol | Colles de revêtement de sol | C | S24 | | Bon état |
| Vol 46 (Archives 3) | Revêtement de sol | Revêtement de sol | Colles de revêtement de sol | C | S25 | | Bon état |
| Vol 47 (Archives 4) | Revêtement de sol | Revêtement de sol | Dalles plastiques | B | S26 | | EP |
| Vol 48 (Archives 6) | Revêtement de sol | Revêtement de sol | Dalles plastiques | B | S27 | | EP |
| Vol 52 (Archives 7) | Revêtement de sol | Revêtement de sol | Dalles plastiques | B | S28 | | EP |
| Vol 53 (Archives 8) | Revêtement de sol | Revêtement de sol | Dalles plastiques | B | S29 | | EP |
| Vol 54 (Archives 9) | Revêtement de sol | Revêtement de sol | Dalles plastiques | B | S30 | | EP |
| Vol 55 (Archives 10) | Revêtement de sol | Revêtement de sol | Dalles plastiques | B | S31 | | EP |
| Vol 51 | Revêtement de sol | Revêtement de sol | Dalles plastiques | B | S58 | | EP |
| Vol 49 (Scellés) | Revêtement de sol | Revêtement de sol | Colles de revêtement de sol | C | S140 | | Bon état |
| Vol 50 (Scellés) | Revêtement de sol | Revêtement de sol | Colles de revêtement de sol | C | S141 | | Bon état |

RDC

| | | | | | | | |
|----------------------|---------------------------------------------------|--------------------------------------|------------------------------------|---|------|--|----|
| Vol 111 (Salle 3) | Parois verticales intérieures et enduits | Cloisons légères ou préfabriquées | Plaques planes en fibres-ciment | B | S103 | | EP |
| Vol 112 (Salle 4) | Parois verticales intérieures et enduits | Cloisons légères ou préfabriquées | Plaques planes en fibres-ciment | B | S104 | | EP |
| Vol 113 (05) | Parois verticales intérieures et enduits | Cloisons légères ou préfabriquées | Plaques planes en fibres-ciment | B | S105 | | EP |
| Vol 114 (07) | Parois verticales intérieures et enduits | Cloisons légères ou préfabriquées | Plaques planes en fibres-ciment | B | S106 | | EP |

RDC

| | | | | | | | |
|------------------|---------------------------------------------------|--------------------------------------|------------------------------------|---|------|--|----|
| Vol 115 (08) | Parois verticales intérieures et enduits | Cloisons légères ou préfabriquées | Plaques planes en fibres-ciment | B | S107 | | EP |
| Vol 116 | Parois verticales intérieures et enduits | Cloisons légères ou préfabriquées | Plaques planes en fibres-ciment | B | S108 | | EP |
| Vol 118 | Parois verticales intérieures et enduits | Cloisons légères ou préfabriquées | Plaques planes en fibres-ciment | B | S109 | | EP |
| Vol 119 | Parois verticales intérieures et enduits | Cloisons légères ou préfabriquées | Plaques planes en fibres-ciment | B | S110 | | EP |
| Vol 120 (16) | Parois verticales intérieures et enduits | Cloisons légères ou préfabriquées | Plaques planes en fibres-ciment | B | S111 | | EP |
| Vol 121 (17) | Parois verticales intérieures et enduits | Cloisons légères ou préfabriquées | Plaques planes en fibres-ciment | B | S112 | | EP |
| Vol 122 (18) | Parois verticales intérieures et enduits | Cloisons légères ou préfabriquées | Plaques planes en fibres-ciment | B | S113 | | EP |
| Vol 123 (19) | Parois verticales intérieures et enduits | Cloisons légères ou préfabriquées | Plaques planes en fibres-ciment | B | S114 | | EP |
| Vol 124 (20) | Parois verticales intérieures et enduits | Cloisons légères ou préfabriquées | Plaques planes en fibres-ciment | B | S115 | | EP |
| Vol 125 (21) | Parois verticales intérieures et enduits | Cloisons légères ou préfabriquées | Plaques planes en fibres-ciment | B | S116 | | EP |
| Vol 126 (22) | Parois verticales intérieures et enduits | Cloisons légères ou préfabriquées | Plaques planes en fibres-ciment | B | S117 | | EP |
| Vol 127 (23) | Parois verticales intérieures et enduits | Cloisons légères ou préfabriquées | Plaques planes en fibres-ciment | B | S118 | | EP |
| Vol 128 (MTT) | Parois verticales intérieures et enduits | Cloisons légères ou préfabriquées | Plaques planes en fibres-ciment | B | S119 | | EP |
| Vol 129 (25) | Parois verticales intérieures et enduits | Cloisons légères ou préfabriquées | Plaques planes en fibres-ciment | B | S120 | | EP |
| Vol 130 | Parois verticales intérieures et enduits | Cloisons légères ou préfabriquées | Plaques planes en fibres-ciment | B | S121 | | EP |



RDC

| | | | | | | | |
|--------------|------------------------------------------|-----------------------------------|---------------------------------|---|------|--|----|
| Vol 131 | Parois verticales intérieures et enduits | Cloisons légères ou préfabriquées | Plaques planes en fibres-ciment | B | S122 | | EP |
| Vol 131 | Parois verticales intérieures et enduits | Cloisons légères ou préfabriquées | Plaques planes en fibres-ciment | B | S123 | | EP |
| Vol 131 | Parois verticales intérieures et enduits | Cloisons légères ou préfabriquées | Plaques planes en fibres-ciment | B | S124 | | EP |
| Vol 131 | Parois verticales intérieures et enduits | Cloisons légères ou préfabriquées | Plaques planes en fibres-ciment | B | S125 | | EP |
| Vol 132 (29) | Parois verticales intérieures et enduits | Cloisons légères ou préfabriquées | Plaques planes en fibres-ciment | B | S126 | | EP |
| Vol 133 (30) | Parois verticales intérieures et enduits | Cloisons légères ou préfabriquées | Plaques planes en fibres-ciment | B | S127 | | EP |
| Vol 134 (31) | Parois verticales intérieures et enduits | Cloisons légères ou préfabriquées | Plaques planes en fibres-ciment | B | S128 | | EP |
| Vol 135 | Parois verticales intérieures et enduits | Cloisons légères ou préfabriquées | Plaques planes en fibres-ciment | B | S129 | | EP |
| Vol 136 | Parois verticales intérieures et enduits | Cloisons légères ou préfabriquées | Plaques planes en fibres-ciment | B | S137 | | EP |
| Vol 137 | Parois verticales intérieures et enduits | Cloisons légères ou préfabriquées | Plaques planes en fibres-ciment | B | S138 | | EP |
| Vol 138 | Parois verticales intérieures et enduits | Cloisons légères ou préfabriquées | Plaques planes en fibres-ciment | B | S139 | | EP |

ANNEXE : PLANS DE REPÉRAGE DES MPCA

| Ref. | Plans | Titre du plan |
|------|-------|-----------------------------------------------------------------------|
| | R+2 | R+2 - Plan de repérage - Actions menées |
| | R+2 | R+2 - MPCA Toutes catégories confondues |
| | R+2 | R+2 - MPCA Parois verticales intérieures et enduits |
| | R+1 | R+1 - Plan de repérage - Actions menées |
| | R+1 | R+1 - MPCA Toutes catégories confondues |
| | R+1 | R+1 - MPCA Parois verticales intérieures et enduits |
| | R+1 | R+1 - MPCA Revêtement de sol |
| | RDC | RDC - Plan de repérage - Actions menées |
| | RDC | RDC - MPCA Toutes catégories confondues |
| | RDC | RDC - MPCA Parois verticales intérieures et enduits |
| | R-1 | R-1 - Plan de repérage - Actions menées |
| | R-1 | R-1 - Plan de repérage - MPCA Toutes catégories confondues |
| | R-1 | R-1 - Plan de repérage - MPCA Revêtement de sol |
| | R-1 | R-1 - Plan de repérage - MPCA Equipements divers et accessoires |
| | R-1 | R-1 - Locaux techniques - Actions menées |
| | R-1 | R-1 - Locaux techniques - MPCA Toutes catégories confondues |
| | R-1 | R-1 - Locaux techniques - MPCA Revêtement de sol |
| | R-1 | R-1 - Locaux techniques - MPCA Conduits, canalisations et équipements |

Légende

- S
- Localisation dun sondage positif
- 
- Volume non visité

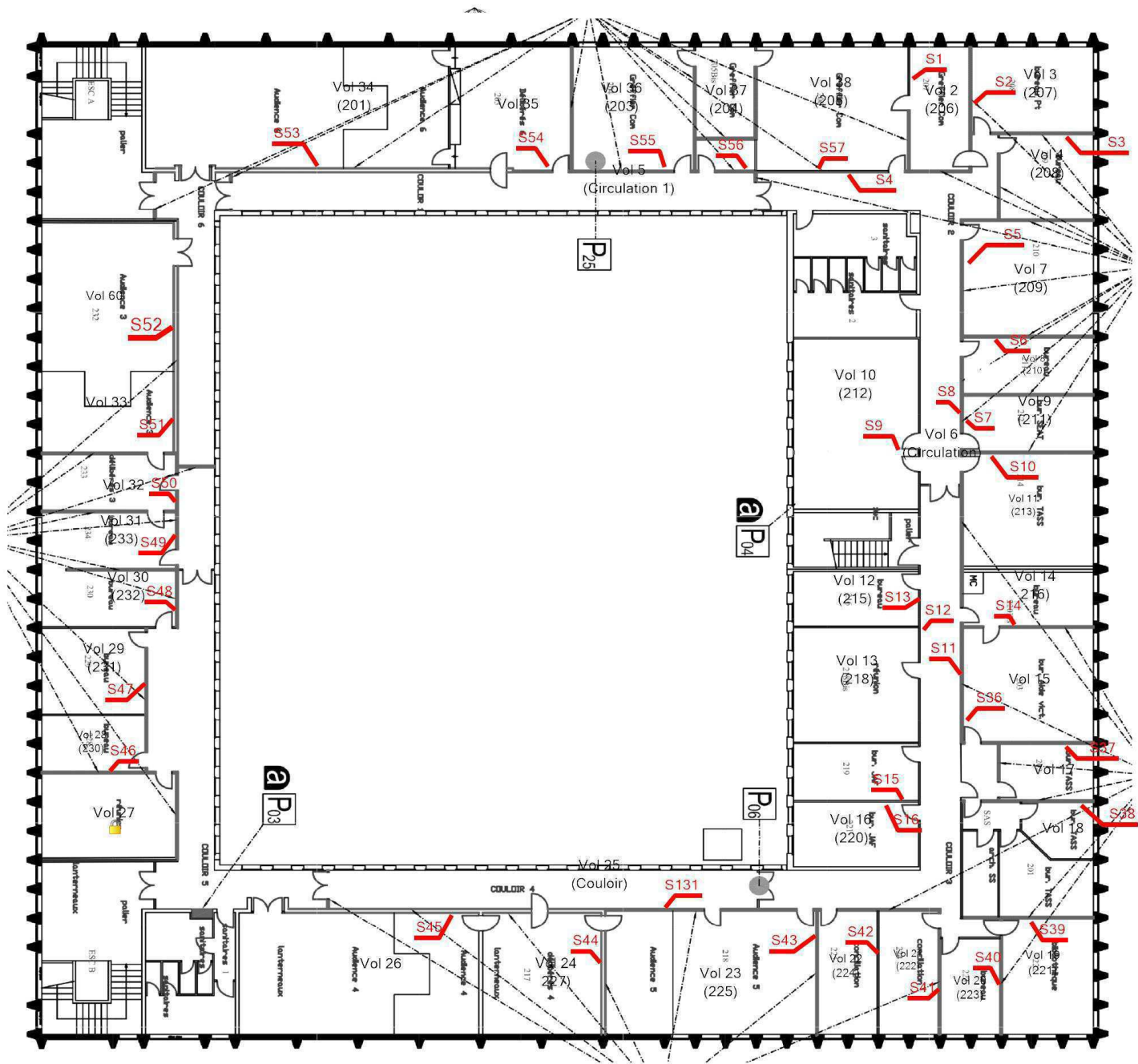

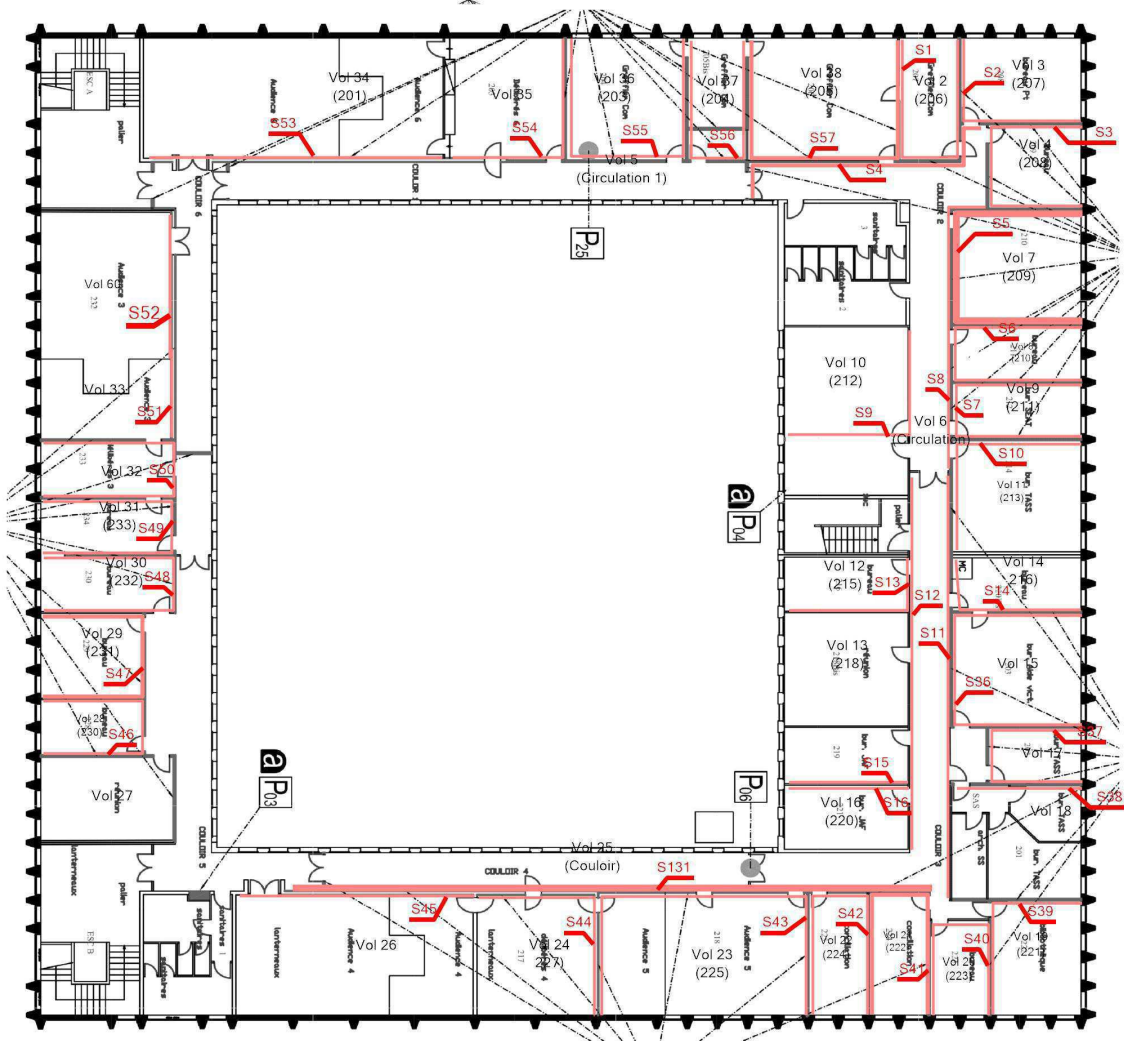

Légende

| | | | |
|--|---------------------------------------|--|--------------------------------------|
| | S131: Plaques planes en fibres-ciment | | S3: Plaques planes en fibres-ciment |
| | S42: Plaques planes en fibres-ciment | | S12: Plaques planes en fibres-ciment |
| | S9: Plaques planes en fibres-ciment | | S54: Plaques planes en fibres-ciment |
| | S45: Plaques planes en fibres-ciment | | S43: Plaques planes en fibres-ciment |
| | | | S47: Plaques planes en fibres-ciment |
| | | | S6: Plaques planes en fibres-ciment |
| | | | S38: Plaques planes en fibres-ciment |
| | | | S48: Plaques planes en fibres-ciment |
| | | | S46: Plaques planes en fibres-ciment |
| | | | S51: Plaques planes en fibres-ciment |
| | | | S57: Plaques planes en fibres-ciment |
| | | | S1: Plaques planes en fibres-ciment |
| | | | S56: Plaques planes en fibres-ciment |

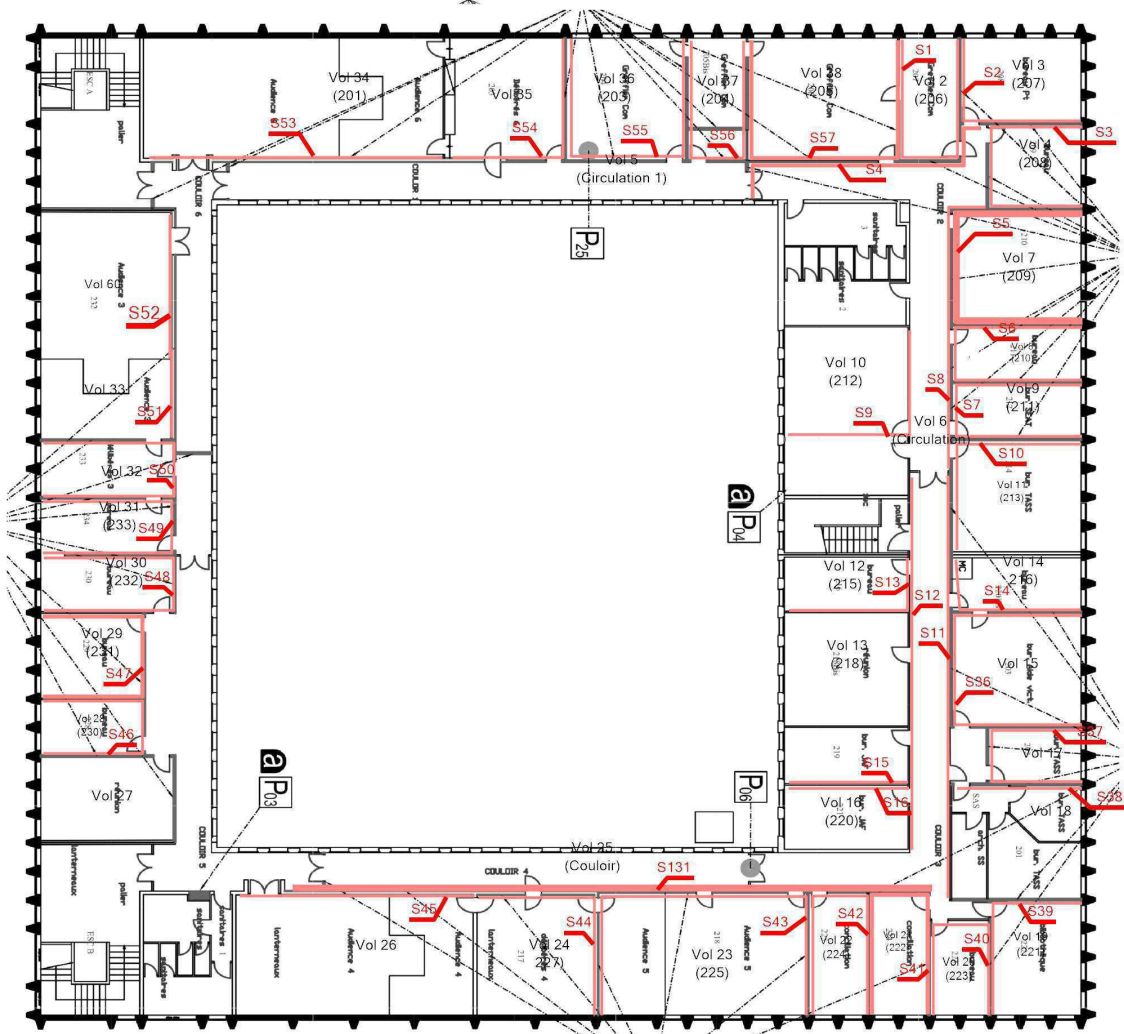

Légende

| | | | |
|--|---------------------------------------|--|--------------------------------------|
| | S131: Plaques planes en fibres-ciment | | S3: Plaques planes en fibres-ciment |
| | S42: Plaques planes en fibres-ciment | | S12: Plaques planes en fibres-ciment |
| | S9: Plaques planes en fibres-ciment | | S54: Plaques planes en fibres-ciment |
| | S45: Plaques planes en fibres-ciment | | S43: Plaques planes en fibres-ciment |
| | | | S47: Plaques planes en fibres-ciment |
| | | | S6: Plaques planes en fibres-ciment |
| | | | S38: Plaques planes en fibres-ciment |
| | | | S48: Plaques planes en fibres-ciment |
| | | | S46: Plaques planes en fibres-ciment |
| | | | S51: Plaques planes en fibres-ciment |
| | | | S57: Plaques planes en fibres-ciment |
| | | | S1: Plaques planes en fibres-ciment |
| | | | S56: Plaques planes en fibres-ciment |

R+1 - PLAN DE REPÉRAGE - ACTIONS MENÉES

Référence:
002ZG001859-1

Légende

 Localisation d'un sondage positif

 Volume non visité

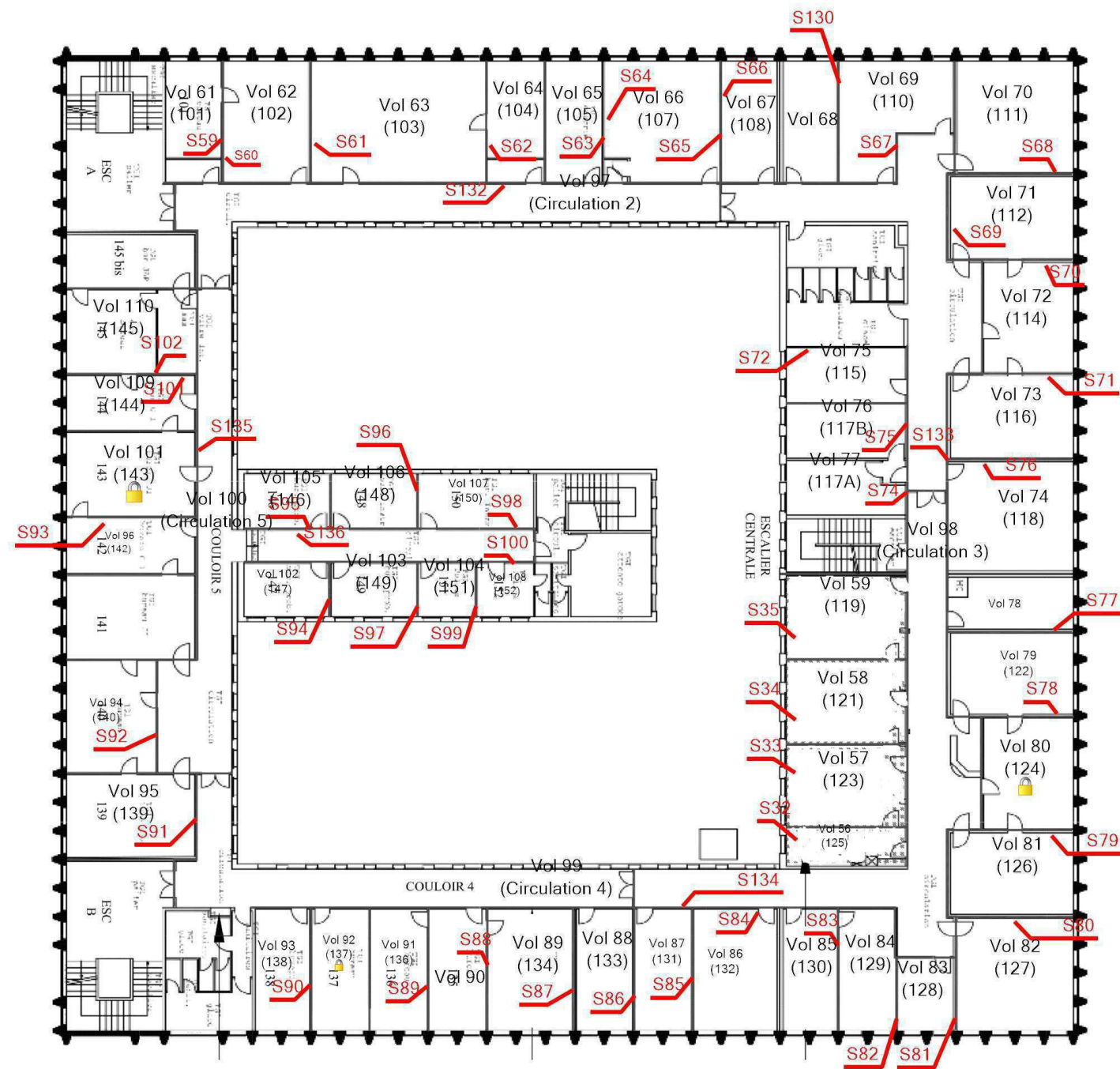

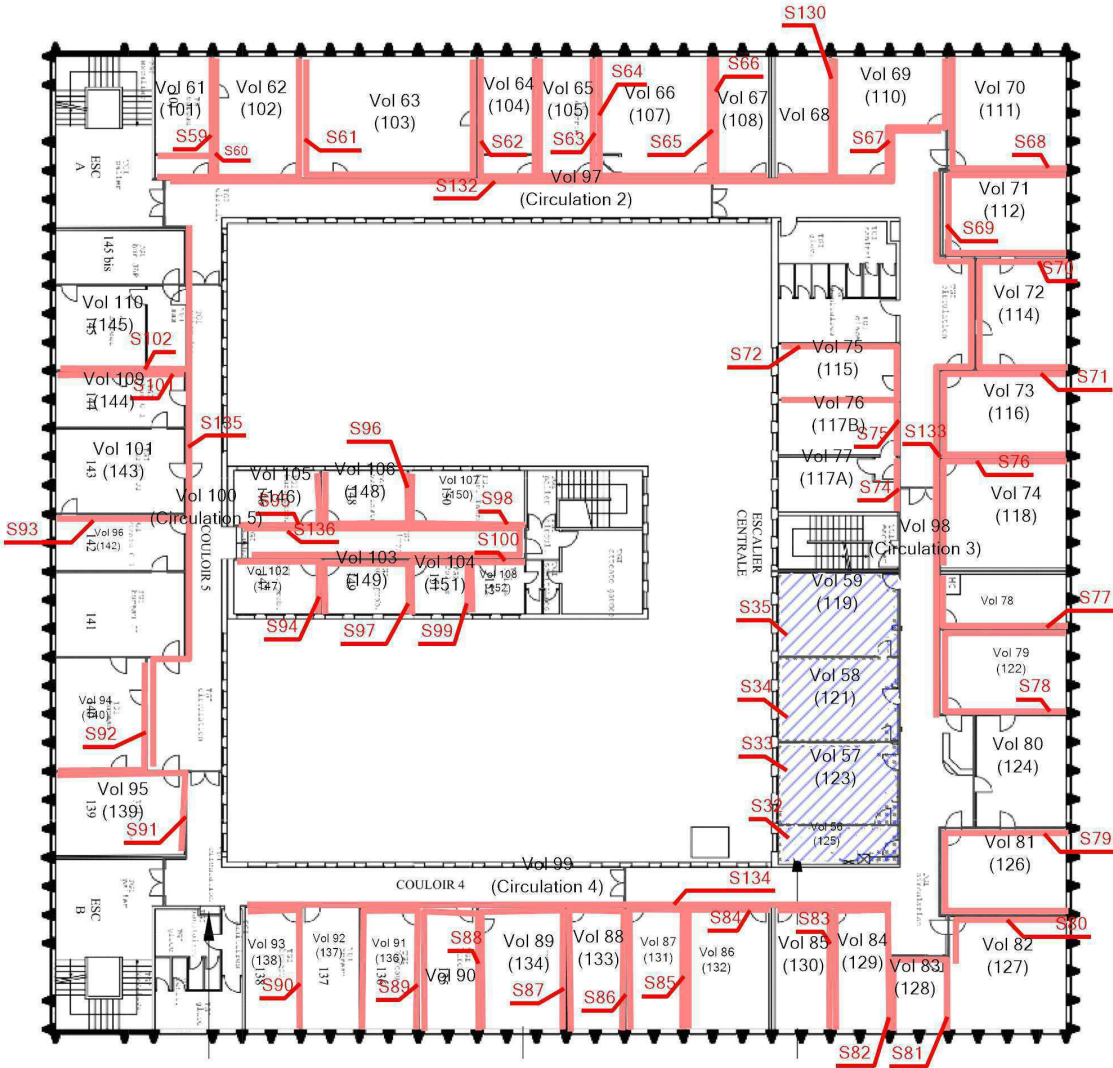

Légende

| | | | |
|--|---------------------------------------|--|---------------------------------------|
| | S98: Plaques planes en fibres-ciment | | S79: Plaques planes en fibres-ciment |
| | S97: Plaques planes en fibres-ciment | | S34: Dalles plastiques |
| | S132: Plaques planes en fibres-ciment | | S130: Plaques planes en fibres-ciment |
| | S66: Plaques planes en fibres-ciment | | S84: Plaques planes en fibres-ciment |
| | S82: Plaques planes en fibres-ciment | | S93: Plaques planes en fibres-ciment |
| | S33: Dalles plastiques | | S75: Plaques planes en fibres-ciment |
| | S95: Plaques planes en fibres-ciment | | S65: Plaques planes en fibres-ciment |
| | S64: Plaques planes en fibres-ciment | | S77: Plaques planes en fibres-ciment |
| | S87: Plaques planes en fibres-ciment | | |

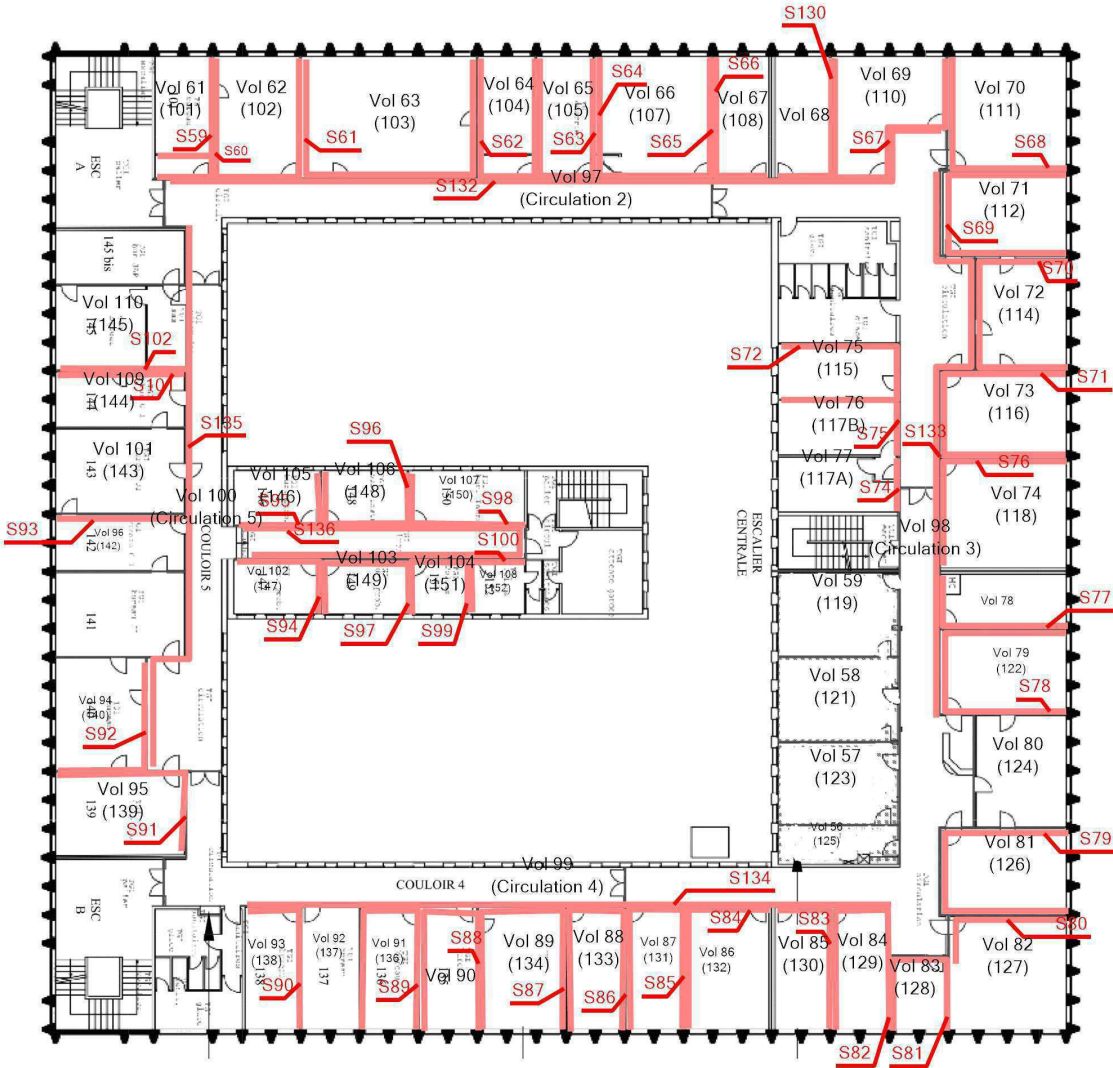

Légende

| | | | |
|--|---------------------------------------|--|---------------------------------------|
| | S132: Plaques planes en fibres-ciment | | S79: Plaques planes en fibres-ciment |
| | S66: Plaques planes en fibres-ciment | | S130: Plaques planes en fibres-ciment |
| | S96: Plaques planes en fibres-ciment | | S84: Plaques planes en fibres-ciment |
| | S133: Plaques planes en fibres-ciment | | S82: Plaques planes en fibres-ciment |
| | | | S93: Plaques planes en fibres-ciment |
| | | | S75: Plaques planes en fibres-ciment |
| | | | S95: Plaques planes en fibres-ciment |
| | | | S65: Plaques planes en fibres-ciment |
| | | | S64: Plaques planes en fibres-ciment |
| | | | S77: Plaques planes en fibres-ciment |
| | | | S87: Plaques planes en fibres-ciment |
| | | | S98: Plaques planes en fibres-ciment |
| | | | S97: Plaques planes en fibres-ciment |

R+1 - MPCA REVÊTEMENT DE SOL

Référence:
002ZG001859-1

Légende

| | |
|-------------------------------------------------------------------------------------|-------------------------------|
|  | <p>S34: Dalles plastiques</p> |
|-------------------------------------------------------------------------------------|-------------------------------|

| | |
|-------------------------------------------------------------------------------------|------------------------|
|  | S33: Dalles plastiques |
|-------------------------------------------------------------------------------------|------------------------|

| | |
|-------------------------------------------------------------------------------------|------------------------|
|  | S32: Dalles plastiques |
|-------------------------------------------------------------------------------------|------------------------|

| | |
|-------------------------------------------------------------------------------------|------------------------|
|  | S35: Dalles plastiques |
|-------------------------------------------------------------------------------------|------------------------|

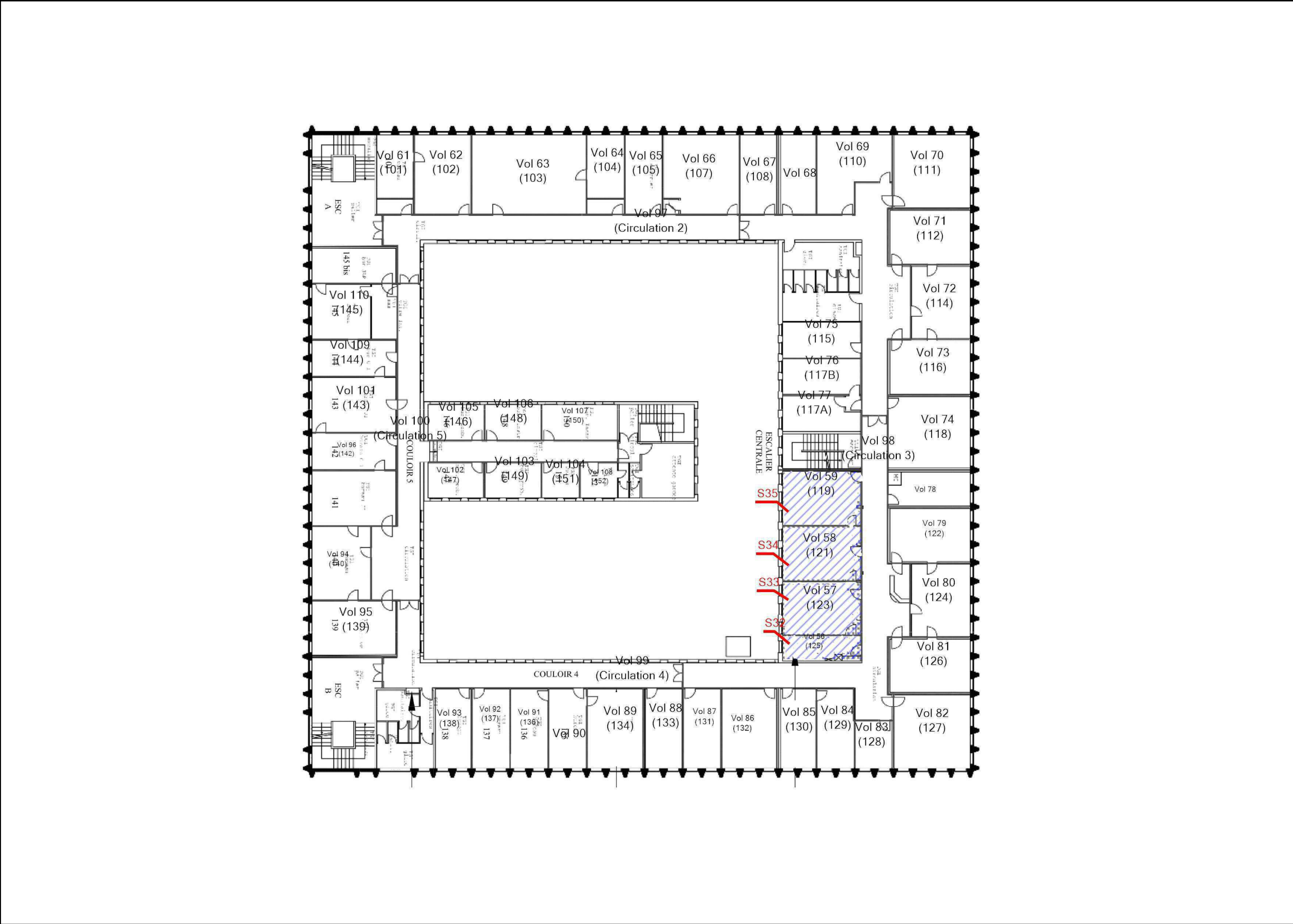

| |
|-----------------|
| Adresse du bien |
|-----------------|

20 BOULEVARD SAINT JEAN
60000 BEAUVAIS

| Désignation |
|-------------|
|-------------|

PJ de Beauvais

| Date intervention |
|-------------------|
|-------------------|

| |
|------------|
| 26/04/2023 |
|------------|

| | |
|--|--------------------------------|
| | Techniciens intervenant |
|--|--------------------------------|

ROBERT XAVIER

RDC - PLAN DE REPÉRAGE - ACTIONS MENÉES

Référence:
002ZG001859-1

Légende

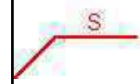

Localisation dun sondage positif



Volume non visité

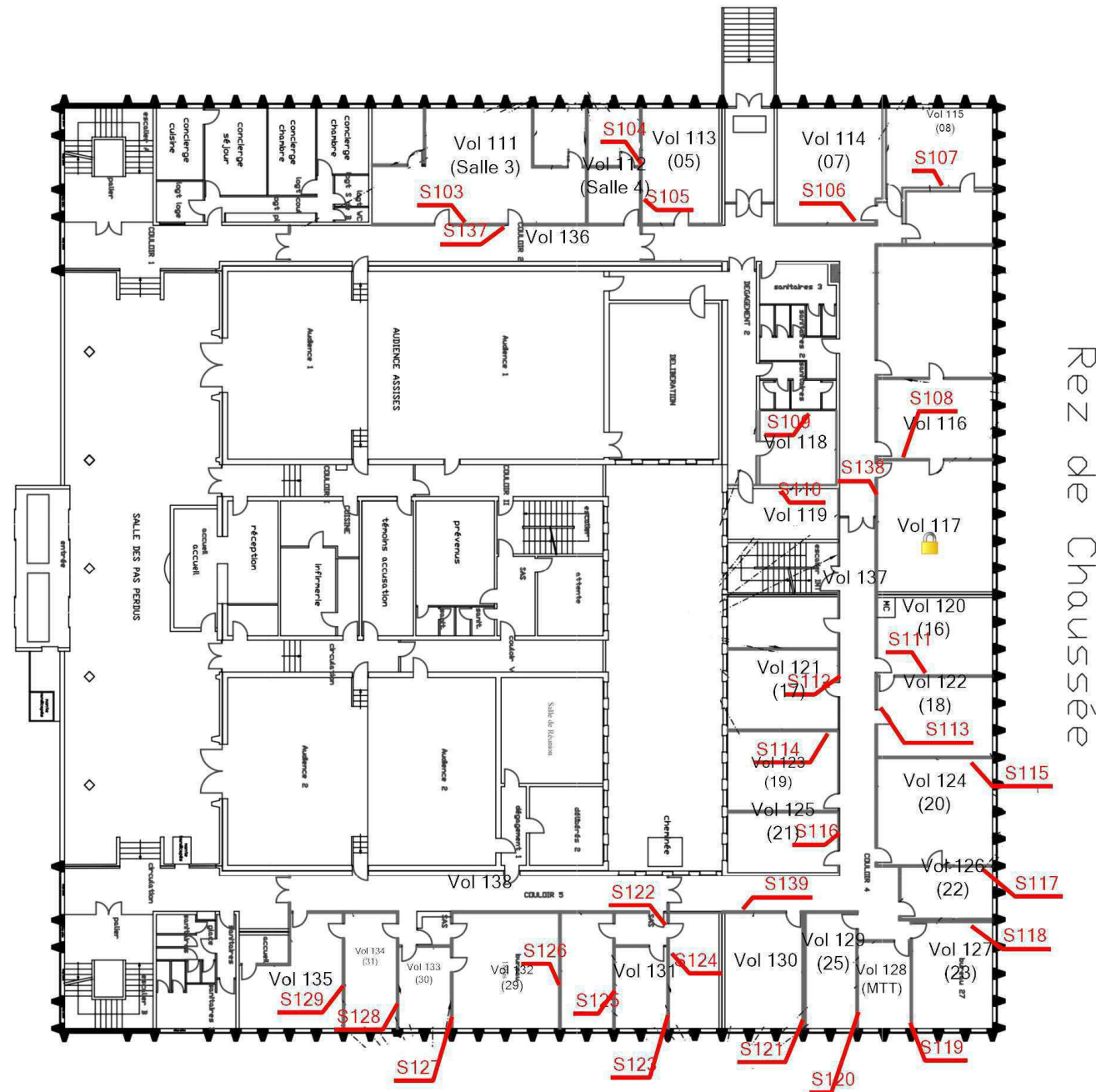

Adresse du bien

20 BOULEVARD SAINT JEAN
60000 BEAUVAIS

Désignation

PJ de Beauvais

Date intervention

26/04/2023

Techniciens intervenant

ROBERT XAVIER



Légende

| | | | |
|--|---------------------------------------|--|---------------------------------------|
| | S103: Plaques planes en fibres-ciment | | S120: Plaques planes en fibres-ciment |
| | S125: Plaques planes en fibres-ciment | | S107: Plaques planes en fibres-ciment |
| | S122: Plaques planes en fibres-ciment | | S114: Plaques planes en fibres-ciment |
| | S105: Plaques planes en fibres-ciment | | S106: Plaques planes en fibres-ciment |
| | | | S129: Plaques planes en fibres-ciment |
| | | | S137: Plaques planes en fibres-ciment |
| | | | S108: Plaques planes en fibres-ciment |
| | | | S126: Plaques planes en fibres-ciment |
| | | | S119: Plaques planes en fibres-ciment |
| | | | S118: Plaques planes en fibres-ciment |
| | | | S115: Plaques planes en fibres-ciment |
| | | | S121: Plaques planes en fibres-ciment |
| | | | S111: Plaques planes en fibres-ciment |

R-1 - PLAN DE REPÉRAGE - ACTIONS MENÉES

Référence:
002ZG001859-1

Légende

Localisation dun sondage positif

Locaux techniques

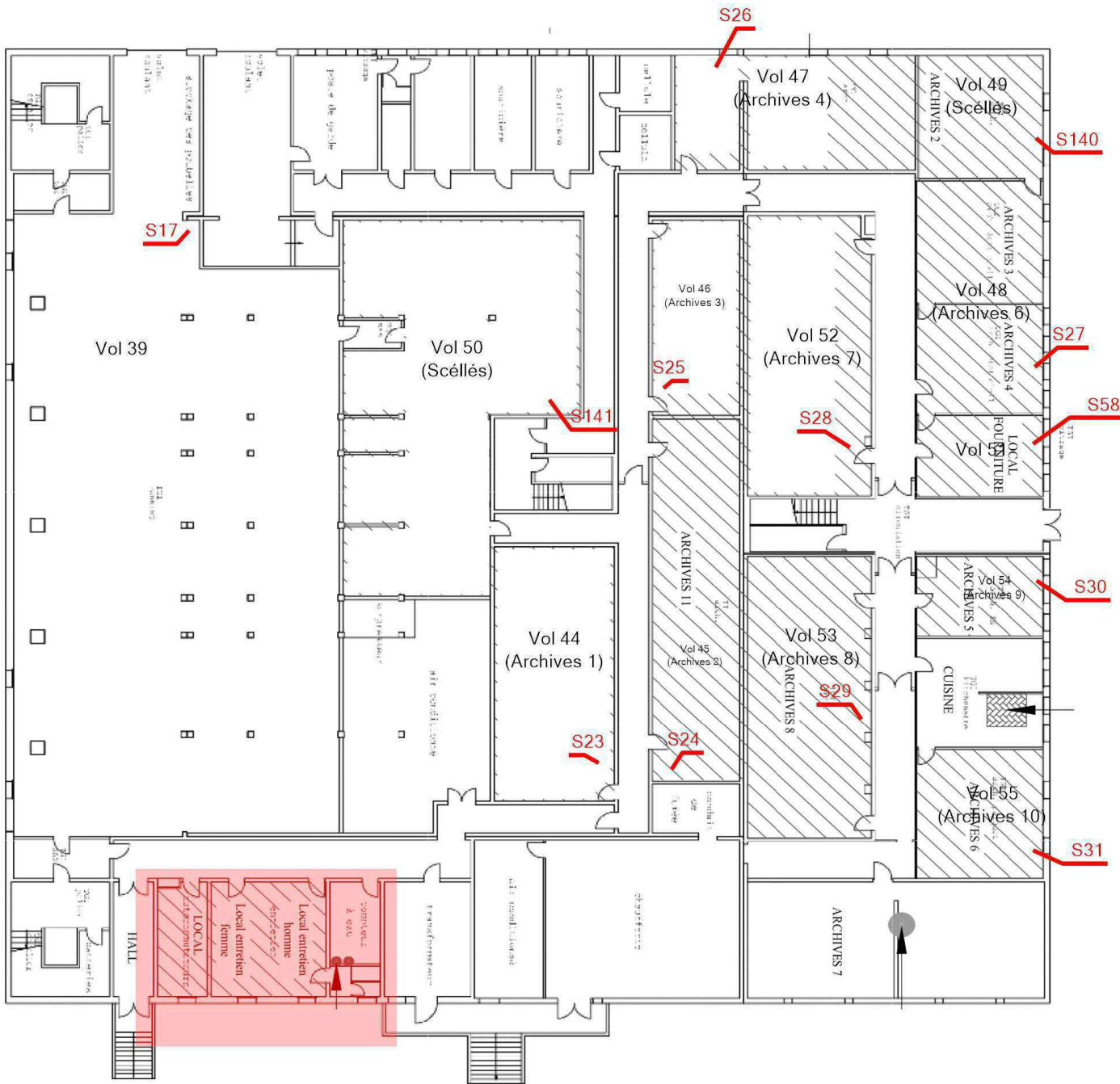

Adresse du bien

20 BOULEVARD SAINT JEAN
60000 BEAUVAIS

Désignation

PJ de Beauva

Date interventio

26/04/202

Technicien intervenant

ROBERT XAVIER













Légende

| | | | |
|--|--|--|-----------------------------------|
| | | | S23: Colles de revêtement de sol |
| | | | S29: Dalles plastiques |
| | | | S141: Colles de revêtement de sol |
| | | | S17: Bac à sable incendie |
| | | | S24: Colles de revêtement de sol |
| | | | S140: Colles de revêtement de sol |
| | | | S28: Dalles plastiques |
| | | | S30: Dalles plastiques |
| | | | S27: Dalles plastiques |
| | | | S58: Dalles plastiques |
| | | | S26: Dalles plastiques |
| | | | S25: Colles de revêtement de sol |
| | | | S31: Dalles plastiques |

R-1 - PLAN DE REPÉRAGE - MPCA REVÊTEMENT DE SOL

Référence:
002ZG001859-1

Légende

| | |
|---------------------------------------------------------------------------------------|-----------------------------------|
|  | S23: Colles de revêtement de sol |
|  | S29: Dalles plastiques |
|  | S141: Colles de revêtement de sol |
|  | S24: Colles de revêtement de sol |
|  | S140: Colles de revêtement de sol |
|  | S28: Dalles plastiques |
|  | S30: Dalles plastiques |
|  | S27: Dalles plastiques |
|  | S58: Dalles plastiques |
|  | S26: Dalles plastiques |
|  | S25: Colles de revêtement de sol |
|  | S31: Dalles plastiques |



Adresse du bien
20 BOULEVARD SAINT JEAN
60000 BEAUVAIS

Désignation
PJ de Beauvais

Date intervention
26/04/2023

Technicien intervenant
ROBERT XAVIER

R-1 - PLAN DE REPÉRAGE - MPCA EQUIPEMENTS DIVERS ET ACCESSOIRES

Référence:
002ZG001859-1

Légende



S17: Bac à sable incendie

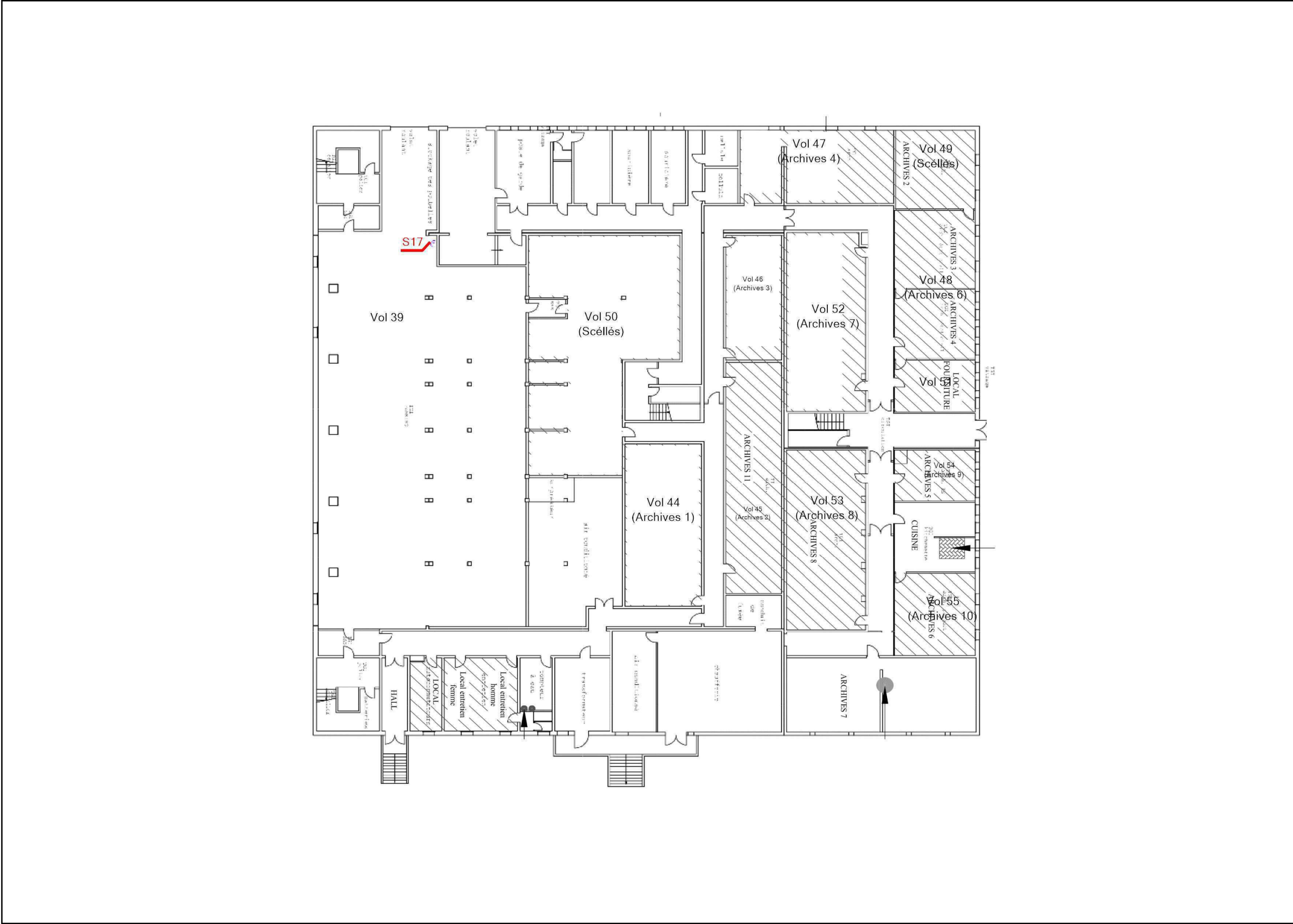

| |
|-----------------|
| Adresse du bien |
|-----------------|

20 BOULEVARD SAINT JEAN
60000 BEAUVAIS

| Désignation |
|-------------|
|-------------|

PJ de Beauvais

| Date intervention |
|-------------------|
|-------------------|

26/04/2023

| |
|------------------------|
| Technicien intervenant |
|------------------------|

ROBERT XAVIER

Légende

 Localisation dun sondage positif

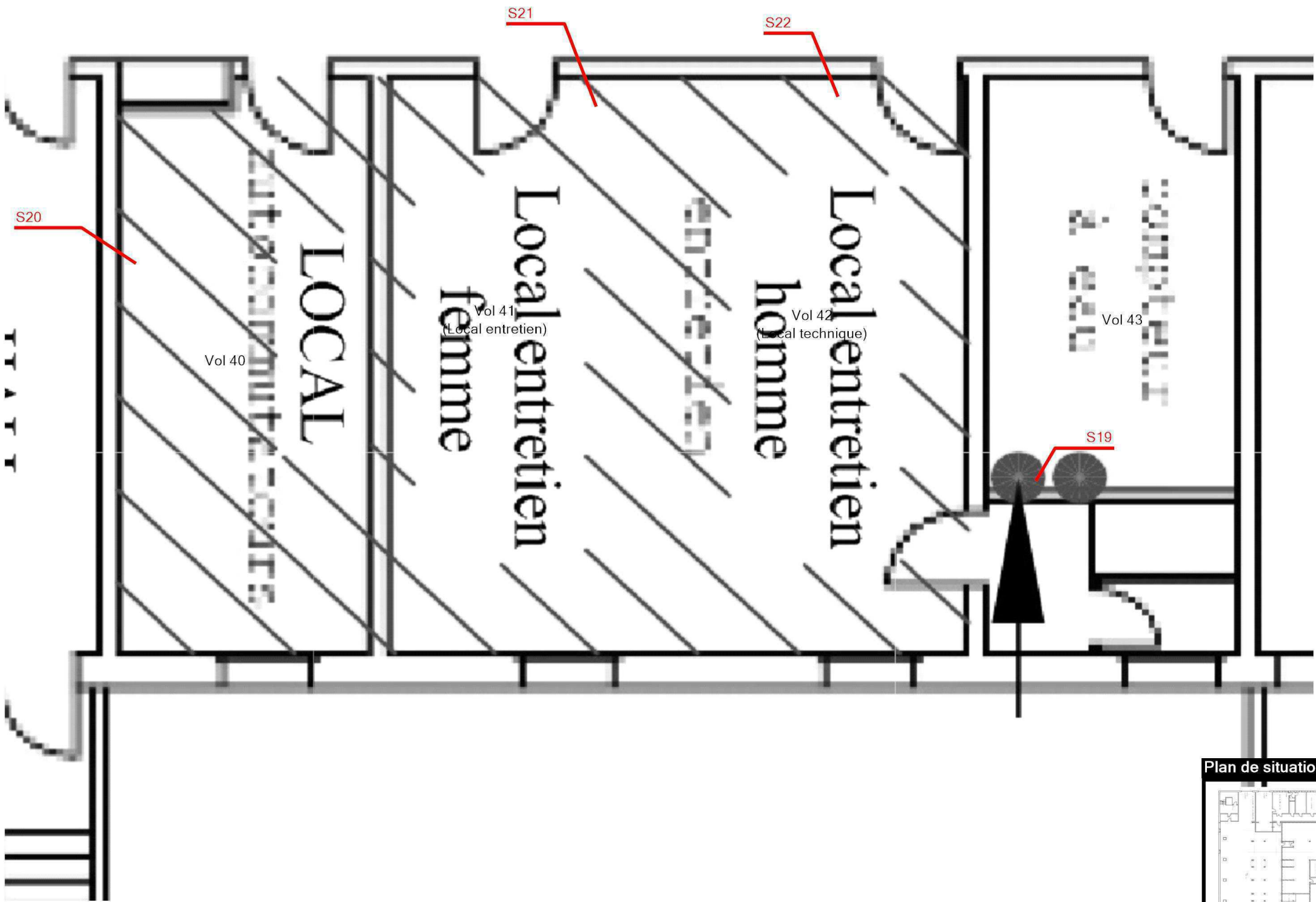

Légende

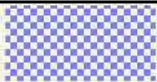

S20: Colles de revêtement de sol

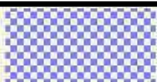

S21: Colles de revêtement de sol



S22: Colles de revêtement de sol



S19: Conduit en fibres-ciment

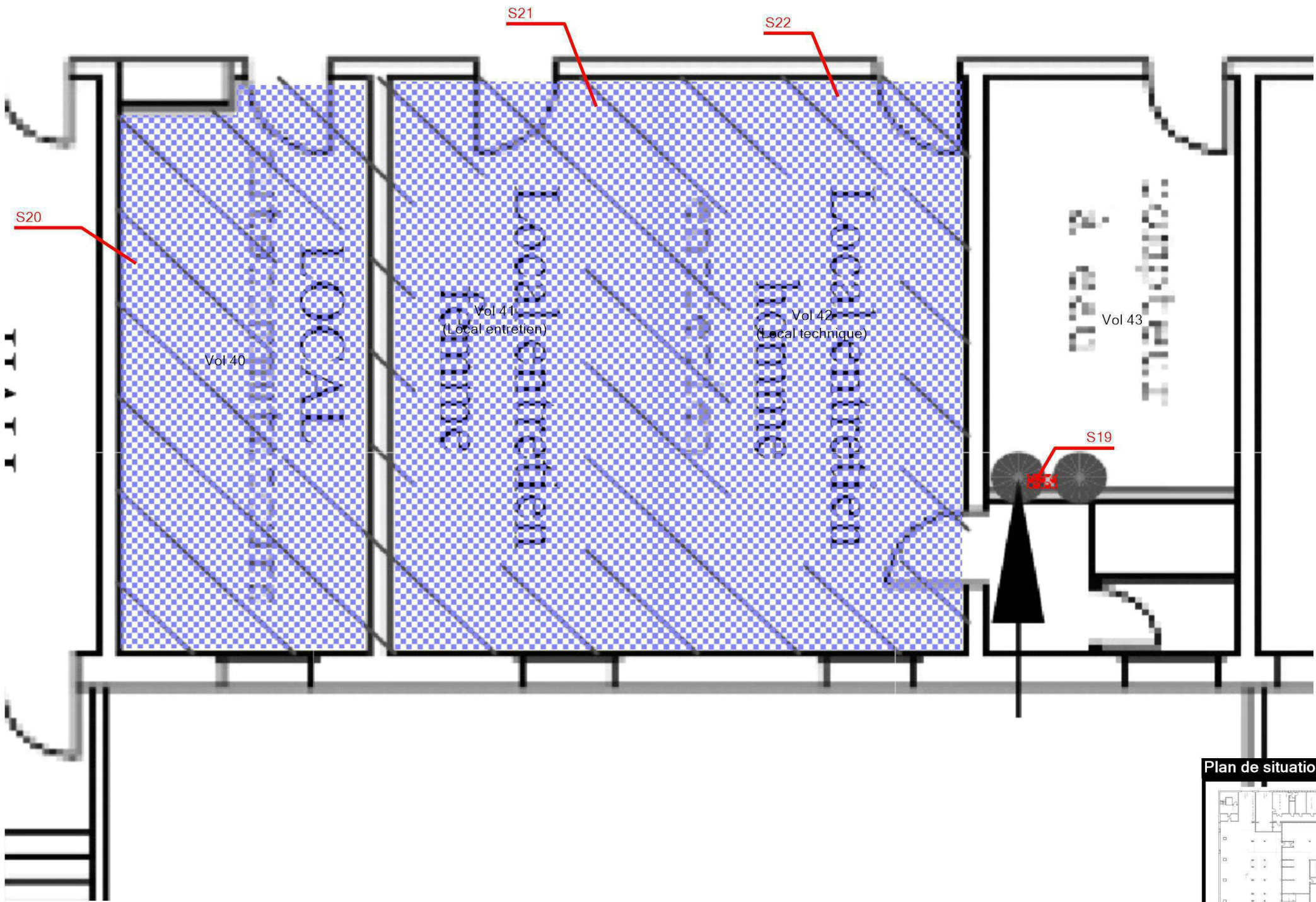

Légende

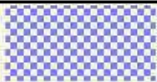

S20: Colles de revêtement de sol

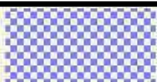

S21: Colles de revêtement de sol



S22: Colles de revêtement de sol

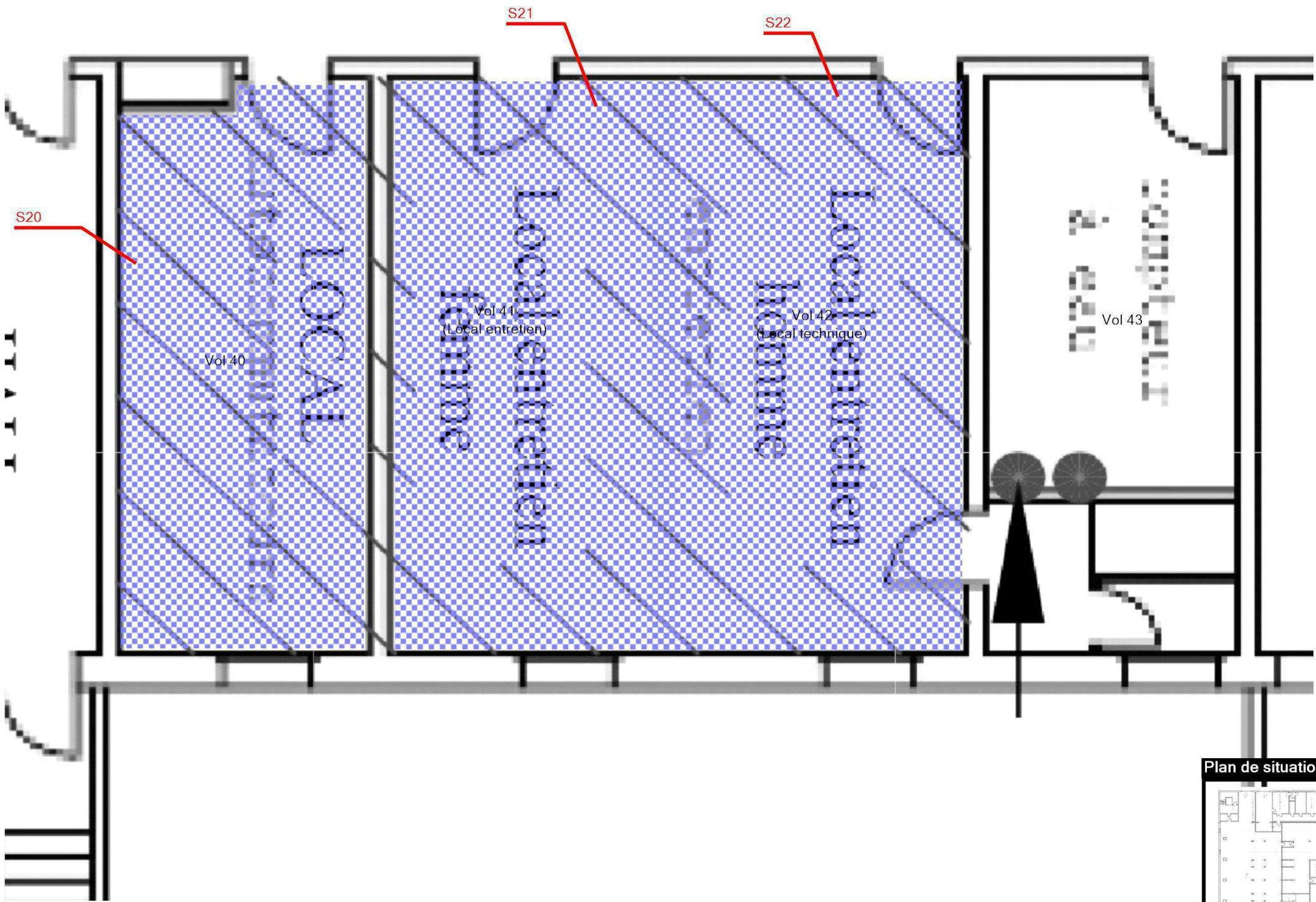

Plan de situation

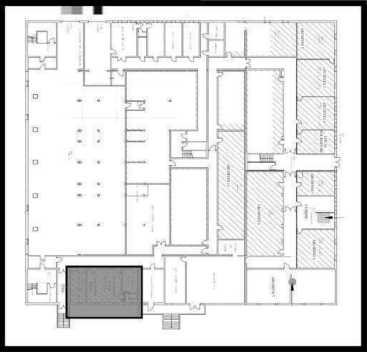

S19: Conduit en fibres-ciment

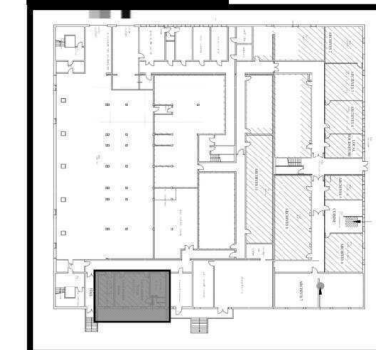

ANNEXE : REPORTAGE PHOTOGRAPHIQUE

 Photos représentant des matériaux et produits contenant de l'amiante

| Référence | Localisation | Action |
|---------------|------------------------|----------------------------------------|
| S32 - 1 (S32) | R+1 - Vol 56 (125) | Présence sur présentation de documents |
| S33 - 1 (S33) | R+1 - Vol 57 (123) | Présence sur présentation de documents |
| S34 - 1 (S34) | R+1 - Vol 58 (121) | Présence sur présentation de documents |
| S35 - 1 (S35) | R+1 - Vol 59 (119) | Présence sur présentation de documents |
| S65 - 1 (S65) | R+1 - Vol 66 (107) | Présence sur présentation de documents |
| S66 - 1 (S66) | R+1 - Vol 67 (108) | Présence sur présentation de documents |
| S67 - 1 (S67) | R+1 - Vol 69 (110) | Présence sur présentation de documents |
| S68 - 1 (S68) | R+1 - Vol 70 (111) | Présence sur présentation de documents |
| S69 - 1 (S69) | R+1 - Vol 71 (112) | Présence sur présentation de documents |
| S70 - 1 (S70) | R+1 - Vol 72 (114) | Présence sur présentation de documents |
| S71 - 1 (S71) | R+1 - Vol 73 (116) | Présence sur présentation de documents |
| S72 - 1 (S72) | R+1 - Vol 75 (115) | Présence sur présentation de documents |
| S74 - 1 (S74) | R+1 - Vol 77 (117A) | Présence sur présentation de documents |
| S75 - 1 (S75) | R+1 - Vol 76 (117B) | Présence sur présentation de documents |
| S76 - 1 (S76) | R+1 - Vol 74 (118) | Présence sur présentation de documents |
| S77 - 1 (S77) | R+1 - Vol 78 | Présence sur présentation de documents |
| S78 - 1 (S78) | R+1 - Vol 79 (122) | Présence sur présentation de documents |
| S79 - 1 (S79) | R+1 - Vol 81 (126) | Présence sur présentation de documents |
| S80 - 1 (S80) | R+1 - Vol 82 (127) | Présence sur présentation de documents |
| S81 - 1 (S81) | R+1 - Vol 83 (128) | Présence sur présentation de documents |
| S82 - 1 (S82) | R+1 - Vol 84 (129) | Présence sur présentation de documents |
| S83 - 1 (S83) | R+1 - Vol 85 (130) | Présence sur présentation de documents |
| S84 - 1 (S84) | R+1 - Vol 86 (132) | Présence sur présentation de documents |
| S85 - 1 (S85) | R+1 - Vol 87 (131) | Présence sur présentation de documents |
| S86 - 1 (S86) | R+1 - Vol 88 (133) | Présence sur présentation de documents |
| S87 - 1 (S87) | R+1 - Vol 89 (134) | Présence sur présentation de documents |
| S88 - 1 (S88) | R+1 - Vol 90 | Présence sur présentation de documents |
| S89 - 1 (S89) | R+1 - Vol 91 (136) | Présence sur présentation de documents |

| | | |
|----------------------------|----------------------------------|----------------------------------------|
| S90 - 1 (S90) | R+1 - Vol 93 (138) | Présence sur présentation de documents |
| S91 - 1 (S91) | R+1 - Vol 95 (139) | Présence sur présentation de documents |
| S92 - 1 (S92) | R+1 - Vol 94 (140) | Présence sur présentation de documents |
| S93 - 1 (S93) | R+1 - Vol 96 (142) | Présence sur présentation de documents |
| S94 - 1 (S94) | R+1 - Vol 102 (147) | Présence sur présentation de documents |
| S95 - 1 (S95) | R+1 - Vol 105 (146) | Présence sur présentation de documents |
| S96 - 1 (S96) | R+1 - Vol 106 (148) | Présence sur présentation de documents |
| S97 - 1 (S97) | R+1 - Vol 103 (149) | Présence sur présentation de documents |
| S98 - 1 (S98) | R+1 - Vol 107 (150) | Présence sur présentation de documents |
| S99 - 1 (S99) | R+1 - Vol 104 (151) | Présence sur présentation de documents |
| S100 - 1 (S100) | R+1 - Vol 108 (152) | Présence sur présentation de documents |
| S101 - 1 (S101) | R+1 - Vol 109 (144) | Présence sur présentation de documents |
| S102 - 1 (S102) | R+1 - Vol 110 (145) | Présence sur présentation de documents |
| S130 - 1 (S130) | R+1 - Vol 68 | Présence sur présentation de documents |
| 002ZG001859 n°1 - 1 (S132) | R+1 - Vol 97 (Circulation 2) | Présence sur présentation de documents |
| 002ZG001859 n°1 - 1 (S133) | R+1 - Vol 98 (Circulation 3) | Présence sur présentation de documents |
| 002ZG001859 n°1 - 1 (S134) | R+1 - Vol 99 (Circulation 4) | Présence sur présentation de documents |
| 002ZG001859 n°1 - 1 (S135) | R+1 - Vol 100 (Circulation 5) | Présence sur présentation de documents |
| 002ZG001859 n°1 - 1 (S136) | R+1 - Vol 100 (Circulation 5) | Présence sur présentation de documents |
| S1 - 1 (S1) | R+2 - Vol 2 (206) | Présence sur présentation de documents |
| S2 - 1 (S2) | R+2 - Vol 3 (207) | Présence sur présentation de documents |
| S4 - 1 (S4) | R+2 - Vol 5 (Circulation 1) | Présence sur présentation de documents |
| S5 - 1 (S5) | R+2 - Vol 7 (209) | Présence sur présentation de documents |
| S6 - 1 (S6) | R+2 - Vol 8 (210) | Présence sur présentation de documents |
| S7 - 1 (S7) | R+2 - Vol 9 (211) | Présence sur présentation de documents |
| S8 - 1 (S8) | R+2 - Vol 6 (Circulation) | Présence sur présentation de documents |
| S9 - 1 (S9) | R+2 - Vol 10 (212) | Présence sur présentation de documents |
| S10 - 1 (S10) | R+2 - Vol 11 (213) | Présence sur présentation de documents |
| S11 - 1 (S11) | R+2 - Vol 6 (Circulation) | Présence sur présentation de documents |
| S12 - 1 (S12) | R+2 - Vol 6 (Circulation) | Présence sur présentation de documents |

| | | |
|----------------------------|-----------------------------------|----------------------------------------|
| S13 - 1 (S13) | R+2 - Vol 12 (215) | Présence sur présentation de documents |
| S14 - 1 (S14) | R+2 - Vol 14 216) | Présence sur présentation de documents |
| S15 - 1 (S15) | R+2 - Vol 13 (218) | Présence sur présentation de documents |
| S16 - 1 (S16) | R+2 - Vol 16 (220) | Présence sur présentation de documents |
| 002ZG001859 n°1 - 1 (S131) | R+2 - Vol 25 (Couloir) | Présence sur présentation de documents |
| S17 - 1 (S17) | R-1 - Vol 39 | Présence sur présentation de documents |
| S19 - 1 (S19) | R-1 - Vol 43 | Présence sur présentation de documents |
| S20 - 1 (S20) | R-1 - Vol 40 | Présence sur présentation de documents |
| S21 - 1 (S21) | R-1 - Vol 41 (Local entretien) | Présence sur présentation de documents |
| S22 - 1 (S22) | R-1 - Vol 42 (Local technique) | Présence sur présentation de documents |
| S23 - 1 (S23) | R-1 - Vol 44 (Archives 1) | Présence sur présentation de documents |
| S24 - 1 (S24) | R-1 - Vol 45 (Archives 2) | Présence sur présentation de documents |
| S25 - 1 (S25) | R-1 - Vol 46 (Archives 3) | Présence sur présentation de documents |
| S26 - 1 (S26) | R-1 - Vol 47 (Archives 4) | Présence sur présentation de documents |
| S27 - 1 (S27) | R-1 - Vol 48 (Archives 6) | Présence sur présentation de documents |
| S28 - 1 (S28) | R-1 - Vol 52 (Archives 7) | Présence sur présentation de documents |
| S29 - 1 (S29) | R-1 - Vol 53 (Archives 8) | Présence sur présentation de documents |
| S30 - 1 (S30) | R-1 - Vol 54 (Archives 9) | Présence sur présentation de documents |
| S31 - 1 (S31) | R-1 - Vol 55 (Archives 10) | Présence sur présentation de documents |
| 002ZG001859 n°1 - 1 (S140) | R-1 - Vol 49 (Scellés) | Présence sur présentation de documents |
| 002ZG001859 n°1 - 1 (S141) | R-1 - Vol 50 (Scellés) | Présence sur présentation de documents |
| S103 - 1 (S103) | RDC - Vol 111 (Salle 3) | Présence sur présentation de documents |
| S104 - 1 (S104) | RDC - Vol 112 (Salle 4) | Présence sur présentation de documents |
| S105 - 1 (S105) | RDC - Vol 113 (05) | Présence sur présentation de documents |
| S106 - 1 (S106) | RDC - Vol 114 (07) | Présence sur présentation de documents |
| S107 - 1 (S107) | RDC - Vol 115 (08) | Présence sur présentation de documents |
| S108 - 1 (S108) | RDC - Vol 116 | Présence sur présentation de documents |
| S109 - 1 (S109) | RDC - Vol 118 | Présence sur présentation de documents |
| S110 - 1 (S110) | RDC - Vol 119 | Présence sur présentation de documents |
| S111 - 1 (S111) | RDC - Vol 120 (16) | Présence sur présentation de documents |
| S112 - 1 (S112) | RDC - Vol 121 (17) | Présence sur présentation de documents |
| S113 - 1 (S113) | RDC - Vol 122 (18) | Présence sur présentation de documents |

| | | |
|----------------------------|------------------------|----------------------------------------|
| S114 - 1 (S114) | RDC - Vol 123 (19) | Présence sur présentation de documents |
| S115 - 1 (S115) | RDC - Vol 124 (20) | Présence sur présentation de documents |
| S116 - 1 (S116) | RDC - Vol 125 (21) | Présence sur présentation de documents |
| S117 - 1 (S117) | RDC - Vol 126 (22) | Présence sur présentation de documents |
| S118 - 1 (S118) | RDC - Vol 127 (23) | Présence sur présentation de documents |
| S119 - 1 (S119) | RDC - Vol 128 (MTT) | Présence sur présentation de documents |
| S120 - 1 (S120) | RDC - Vol 129 (25) | Présence sur présentation de documents |
| S121 - 1 (S121) | RDC - Vol 130 | Présence sur présentation de documents |
| S122 - 1 (S122) | RDC - Vol 131 | Présence sur présentation de documents |
| S123 - 1 (S123) | RDC - Vol 131 | Présence sur présentation de documents |
| S124 - 1 (S124) | RDC - Vol 131 | Présence sur présentation de documents |
| S125 - 1 (S125) | RDC - Vol 131 | Présence sur présentation de documents |
| S126 - 1 (S126) | RDC - Vol 132 (29) | Présence sur présentation de documents |
| S127 - 1 (S127) | RDC - Vol 133 (30) | Présence sur présentation de documents |
| S128 - 1 (S128) | RDC - Vol 134 (31) | Présence sur présentation de documents |
| S129 - 1 (S129) | RDC - Vol 135 | Présence sur présentation de documents |
| 002ZG001859 n°1 - 1 (S137) | RDC - Vol 136 | Présence sur présentation de documents |
| 002ZG001859 n°1 - 1 (S138) | RDC - Vol 137 | Présence sur présentation de documents |
| 002ZG001859 n°1 - 1 (S139) | RDC - Vol 138 | Présence sur présentation de documents |



S1 - 1 (S1)



S2 - 1 (S2)



S4 - 1 (S4)



S5 - 1 (S5)



S6 - 1 (S6)



S7 - 1 (S7)



S8 - 1 (S8)



S9 - 1 (S9)



S10 - 1 (S10)



S11 - 1 (S11)

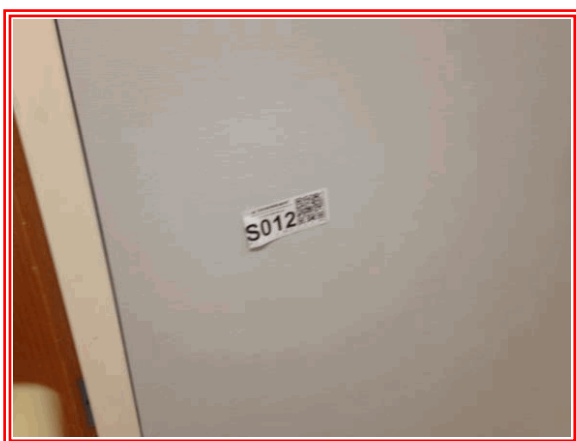

S12 - 1 (S12)



S13 - 1 (S13)

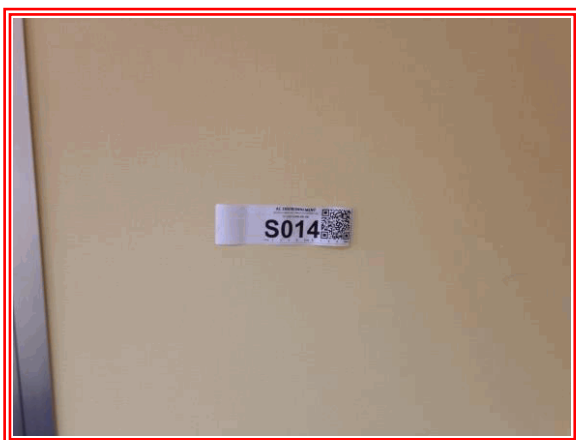

S14 - 1 (S14)



S15 - 1 (S15)



S16 - 1 (S16)



S17 - 1 (S17)



S19 - 1 (S19)



S20 - 1 (S20)



S21 - 1 (S21)



S22 - 1 (S22)



S23 - 1 (S23)



S24 - 1 (S24)



S25 - 1 (S25)



S26 - 1 (S26)



S27 - 1 (S27)



S28 - 1 (S28)



S29 - 1 (S29)



S30 - 1 (S30)



S31 - 1 (S31)



S32 - 1 (S32)



S33 - 1 (S33)



S34 - 1 (S34)



S35 - 1 (S35)



S65 - 1 (S65)

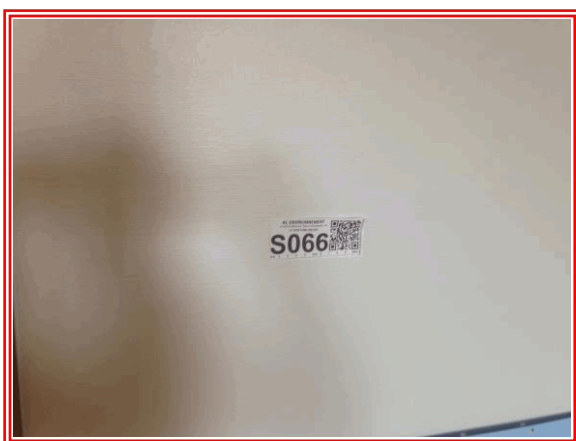

S66 - 1 (S66)



S67 - 1 (S67)

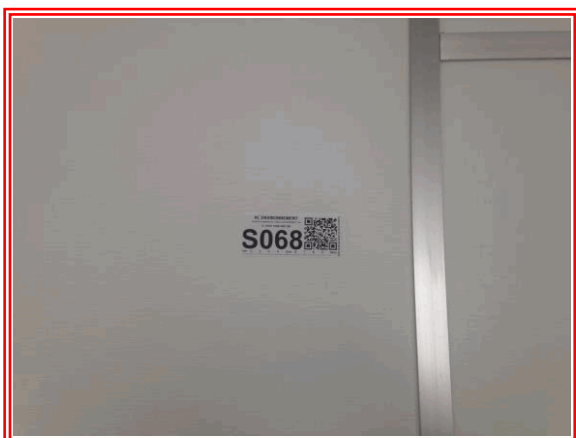

S68 - 1 (S68)



S69 - 1 (S69)

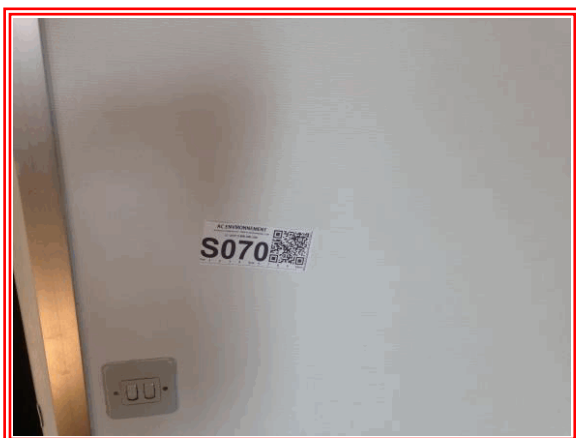

S70 - 1 (S70)



S71 - 1 (S71)

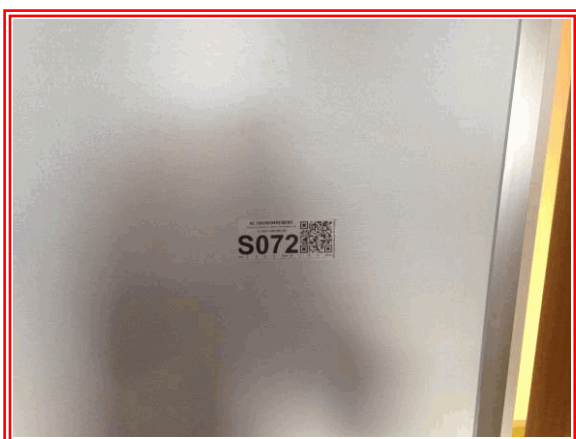

S72 - 1 (S72)



S74 - 1 (S74)



S75 - 1 (S75)

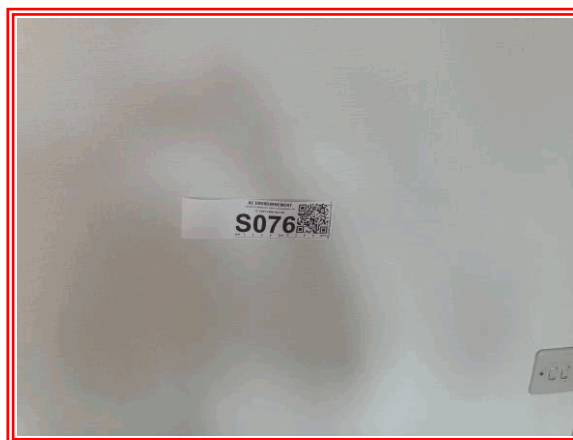

S76 - 1 (S76)



S77 - 1 (S77)

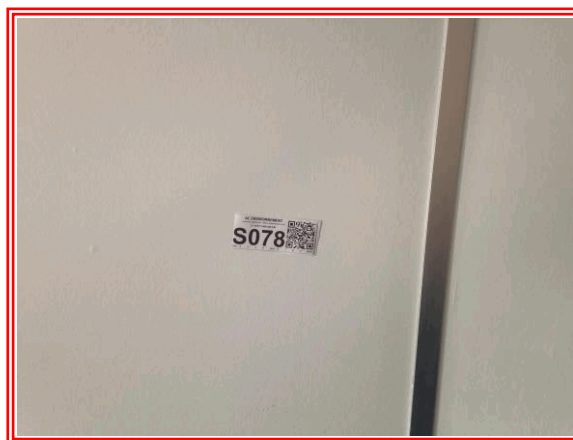

S78 - 1 (S78)



S79 - 1 (S79)

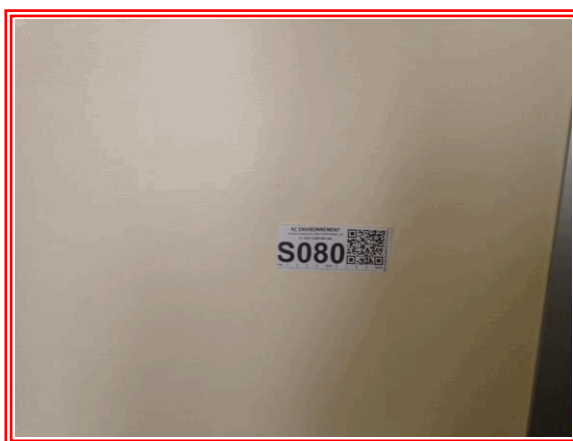

S80 - 1 (S80)

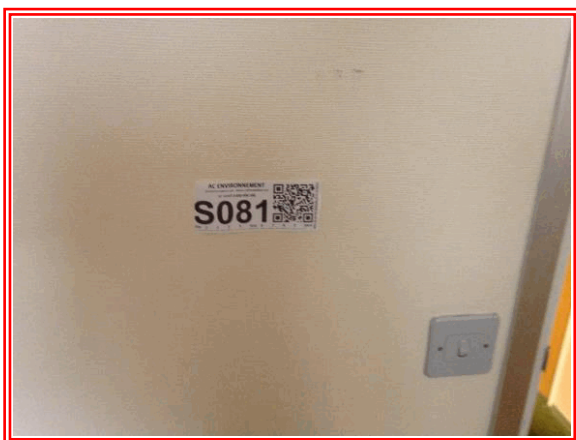

S81 - 1 (S81)



S82 - 1 (S82)



S83 - 1 (S83)

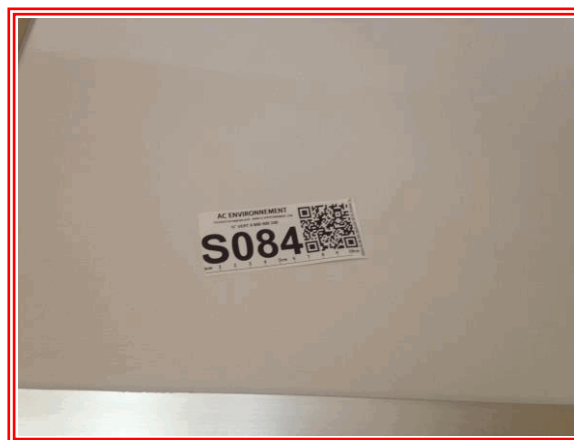

S84 - 1 (S84)



S85 - 1 (S85)



S86 - 1 (S86)



S87 - 1 (S87)



S88 - 1 (S88)



S89 - 1 (S89)

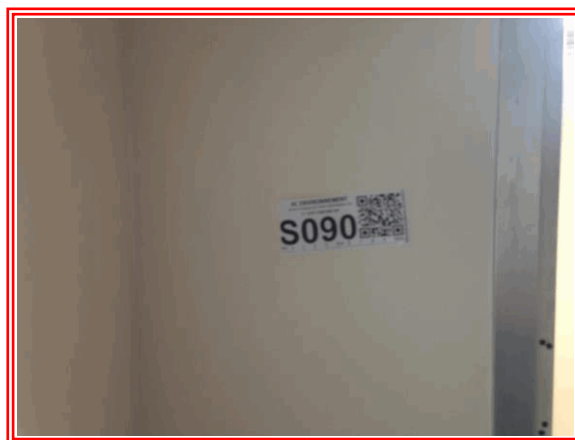

S90 - 1 (S90)

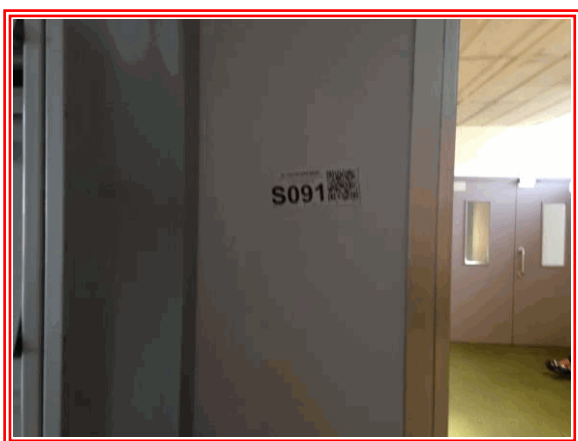

S91 - 1 (S91)

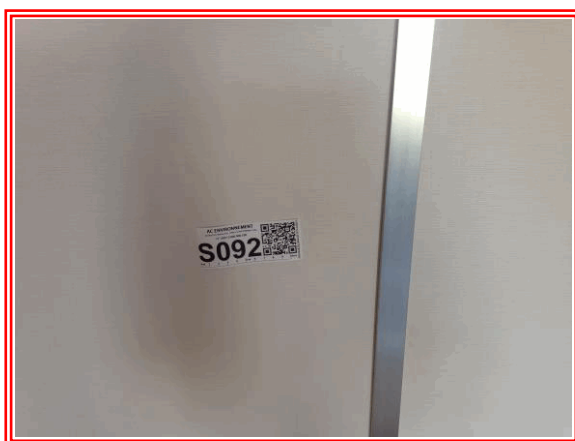

S92 - 1 (S92)



S93 - 1 (S93)

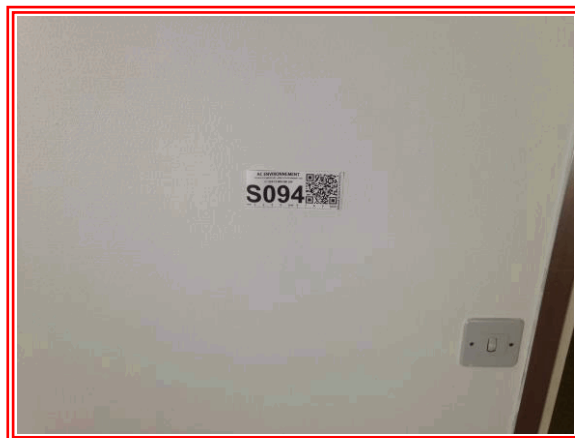

S94 - 1 (S94)



S95 - 1 (S95)

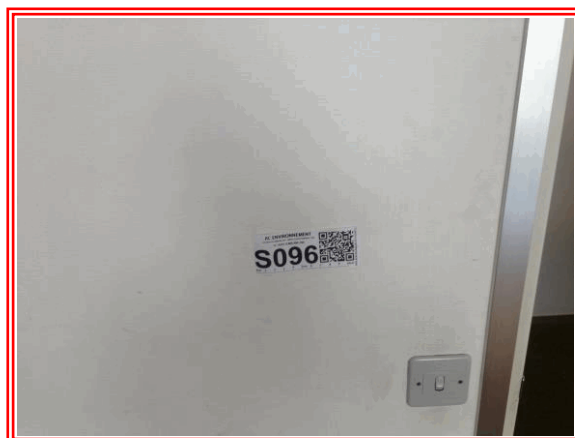

S96 - 1 (S96)



S97 - 1 (S97)

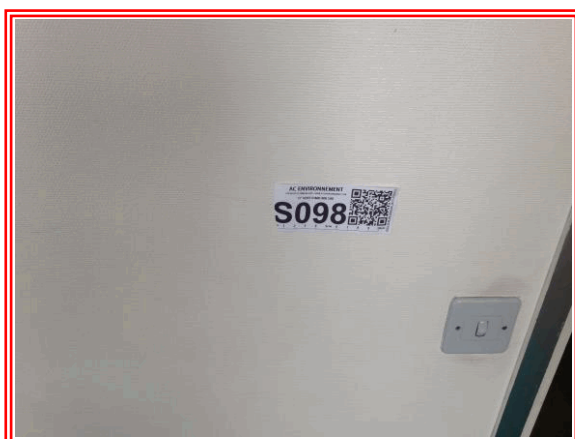

S98 - 1 (S98)

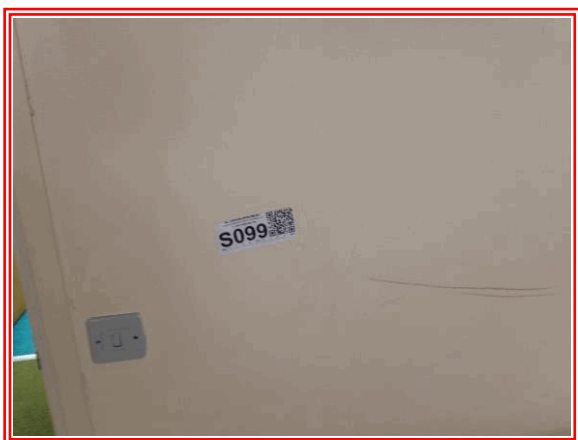

S99 - 1 (S99)



S100 - 1 (S100)



S101 - 1 (S101)

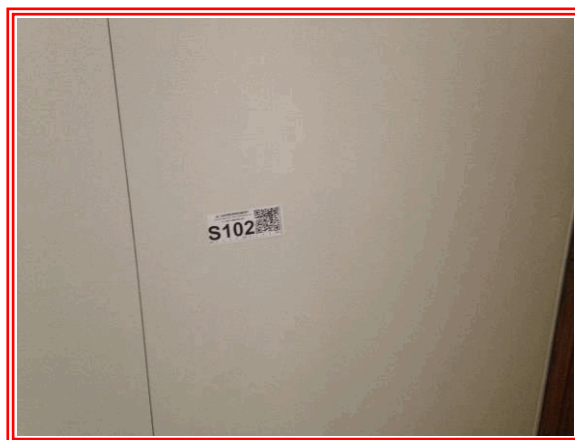

S102 - 1 (S102)

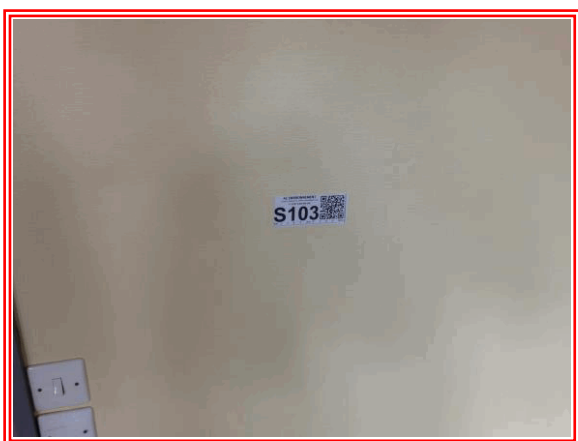

S103 - 1 (S103)

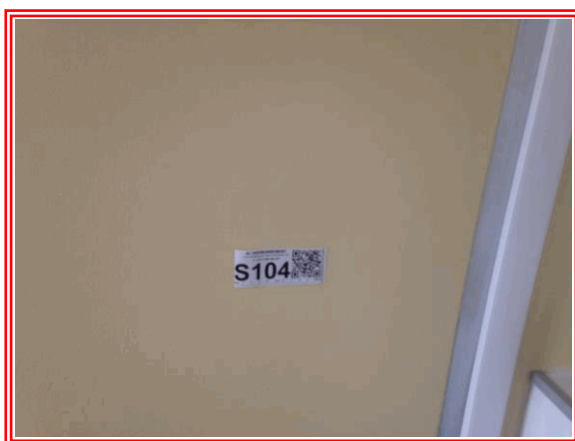

S104 - 1 (S104)



S105 - 1 (S105)



S106 - 1 (S106)



S107 - 1 (S107)

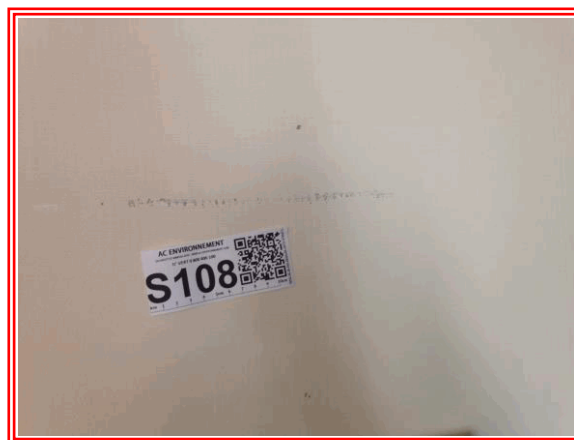

S108 - 1 (S108)



S109 - 1 (S109)



S110 - 1 (S110)



S111 - 1 (S111)



S112 - 1 (S112)



S113 - 1 (S113)

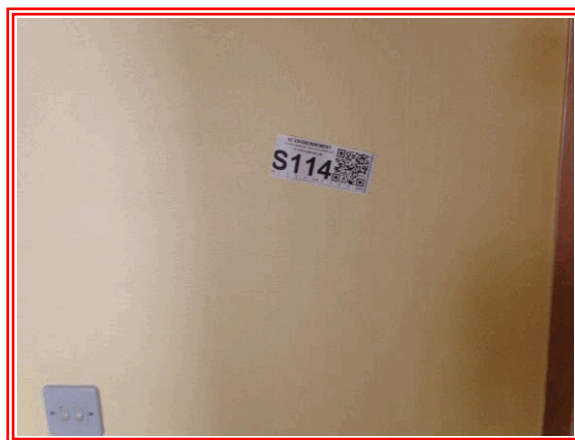

S114 - 1 (S114)

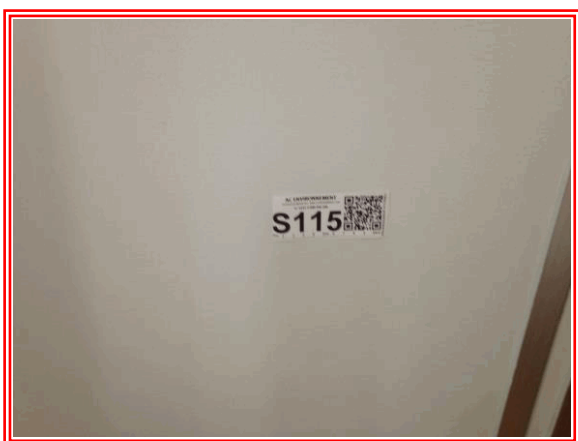

S115 - 1 (S115)



S116 - 1 (S116)



S117 - 1 (S117)



S118 - 1 (S118)



S119 - 1 (S119)



S120 - 1 (S120)



S121 - 1 (S121)



S122 - 1 (S122)



S123 - 1 (S123)



S124 - 1 (S124)



S125 - 1 (S125)

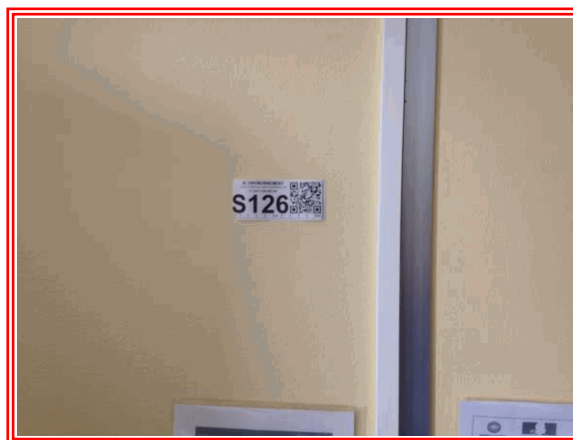

S126 - 1 (S126)

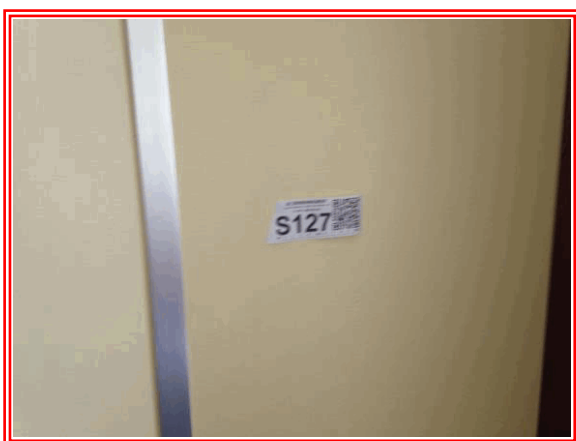

S127 - 1 (S127)



S128 - 1 (S128)

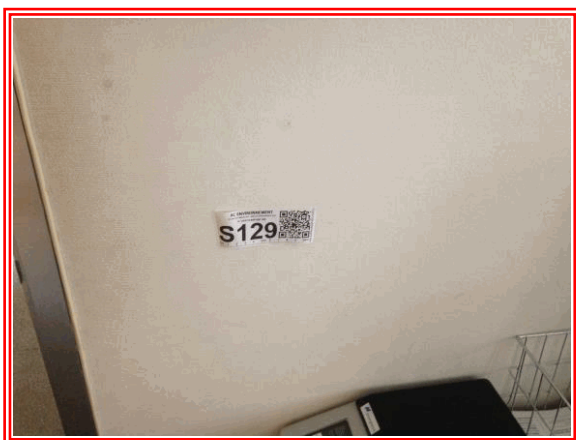

S129 - 1 (S129)

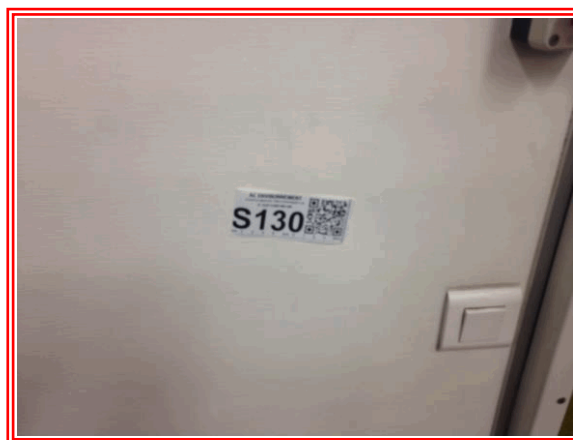

S130 - 1 (S130)

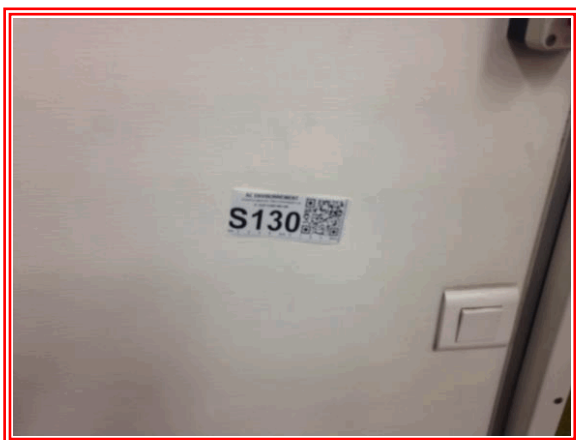

002ZG001859 n°1 - 1 (S131)

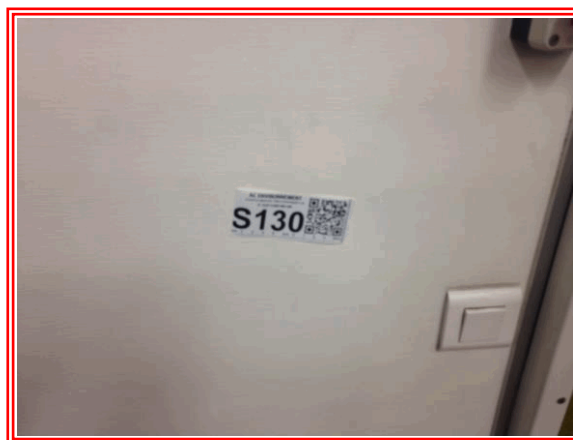

002ZG001859 n°1 - 1 (S132)

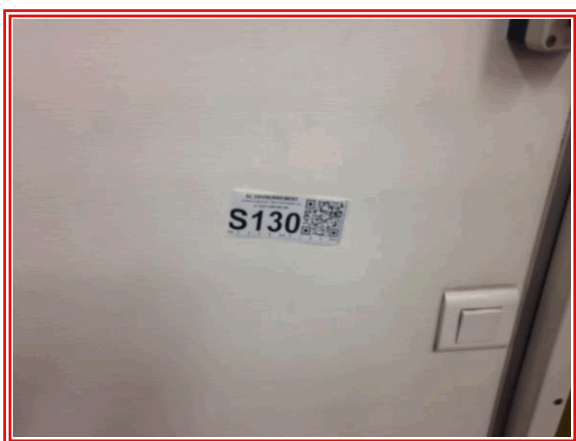

002ZG001859 n°1 - 1 (S133)

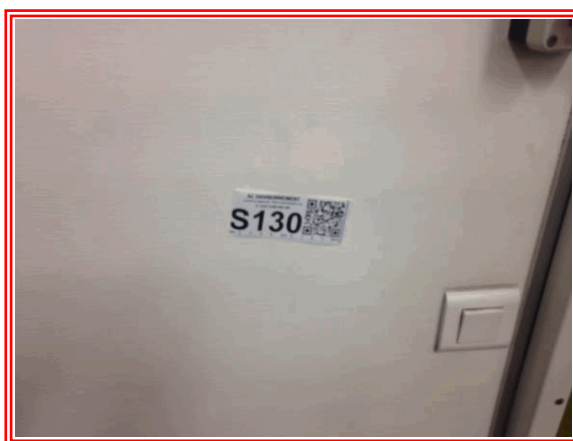

002ZG001859 n°1 - 1 (S134)

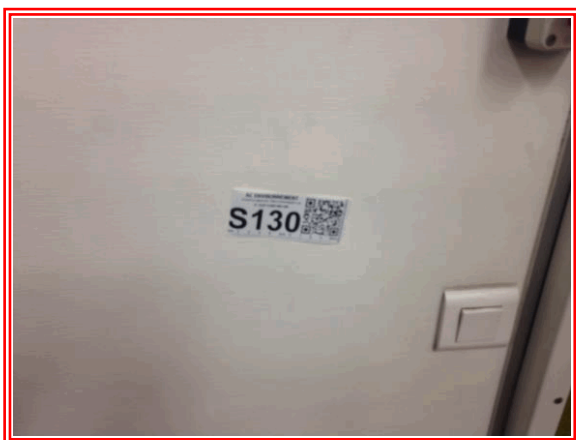

002ZG001859 n°1 - 1 (S135)

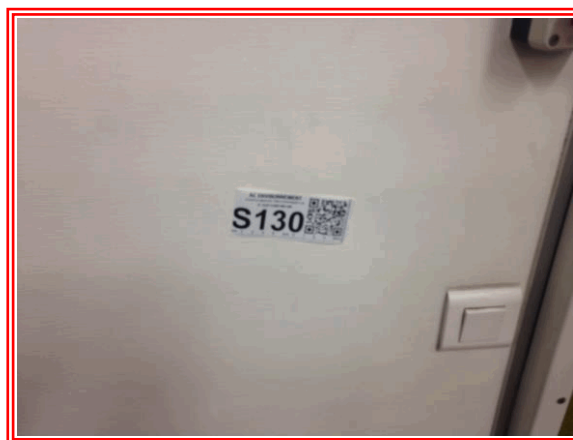

002ZG001859 n°1 - 1 (S136)

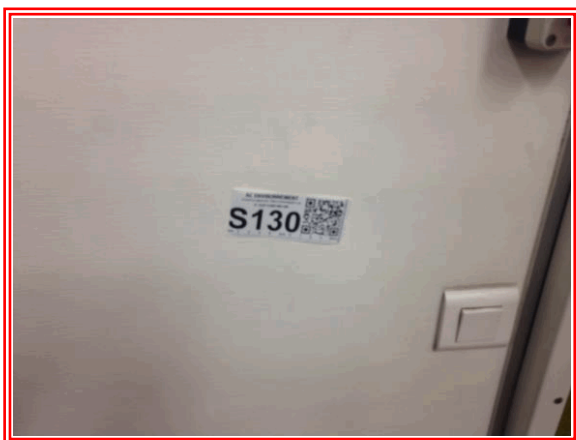

002ZG001859 n°1 - 1 (S137)

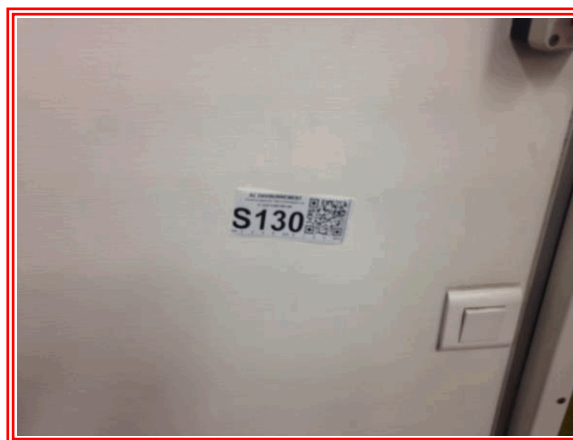

002ZG001859 n°1 - 1 (S138)

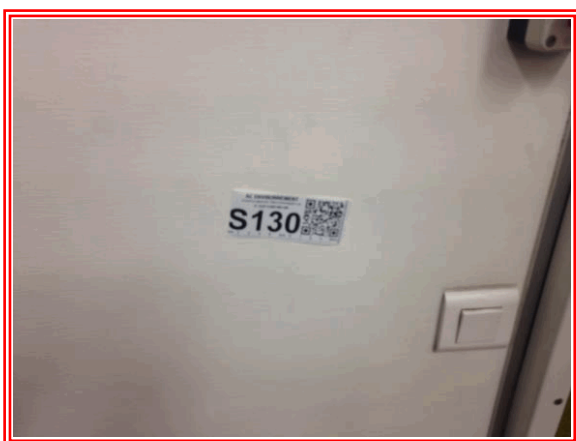

002ZG001859 n°1 - 1 (S139)



002ZG001859 n°1 - 1 (S140)



002ZG001859 n°1 - 1 (S141)

ANNEXE : GRILLE D'ÉVALUATION DE L'ÉTAT DE CONSERVATION DES PRODUITS DE LA LISTE B

Réf commande : 002ZG001859-1 Matériau : Plaques planes en fibres-ciment
Réf mesure : S1 Destination du local :
Date évaluation : 26/04/2023 Local ou zone homogène :
Batiment : Vol 2
(206)

| Protection physique | Etat de dégradation | Etendue de la dégradation | Risque de dégradation lié à l'environnement du matériau | Résultat |
|-------------------------------------------------------------------|----------------------|---------------------------|---------------------------------------------------------|----------|
| Protection physique étanche | | | | EP |
| Protection physique non étanche ou absence de protection physique | Matériau non dégradé | | Risque de dégradation faible ou à terme | EP |
| | | | Risque de dégradation rapide | AC1 |
| | | | Risque faible d'extension de la dégradation | EP |
| | Matériau dégradé | Ponctuelle | Risque d'extension à terme de la dégradation | AC1 |
| | | | Risque d'extension rapide de la dégradation | AC2 |
| | | Généralisée | | AC2 |

Résultat : Evaluation périodique
Commentaire :

Rappel des recommandations au propriétaire :

Score EP (Evaluation périodique) :

Cette évaluation consiste à :

- Contrôler périodiquement que l'état de dégradation des matériaux et produits concernés ne s'aggrave pas et, le cas échéant, que leur protection demeure en bon état de conservation ;
- Rechercher, le cas échéant, les causes de dégradation et prendre les mesures appropriées pour les supprimer.

ANNEXE : GRILLE D'ÉVALUATION DE L'ÉTAT DE CONSERVATION DES PRODUITS DE LA LISTE B

Réf commande : 002ZG001859-1 Matériau : Plaques planes en fibres-ciment
Réf mesure : S2 Destination du local :
Date évaluation : 26/04/2023 Local ou zone homogène :
Batiment : Vol 3
(207)

| Protection physique | Etat de dégradation | Etendue de la dégradation | Risque de dégradation lié à l'environnement du matériau | Résultat |
|-------------------------------------------------------------------|----------------------|---------------------------|---------------------------------------------------------|----------|
| Protection physique étanche | | | | EP |
| Protection physique non étanche ou absence de protection physique | Matériau non dégradé | | Risque de dégradation faible ou à terme | EP |
| | | | Risque de dégradation rapide | AC1 |
| | | | Risque faible d'extension de la dégradation | EP |
| | Matériau dégradé | Ponctuelle | Risque d'extension à terme de la dégradation | AC1 |
| | | | Risque d'extension rapide de la dégradation | AC2 |
| | | Généralisée | | AC2 |

Résultat : Evaluation périodique
Commentaire :

Rappel des recommandations au propriétaire :

Score EP (Evaluation périodique) :

Cette évaluation consiste à :

- Contrôler périodiquement que l'état de dégradation des matériaux et produits concernés ne s'aggrave pas et, le cas échéant, que leur protection demeure en bon état de conservation ;
- Rechercher, le cas échéant, les causes de dégradation et prendre les mesures appropriées pour les supprimer.

ANNEXE : GRILLE D'ÉVALUATION DE L'ÉTAT DE CONSERVATION DES PRODUITS DE LA LISTE B

Réf commande : 002ZG001859-1 Matériau : Plaques planes en fibres-ciment
Réf mesure : S3 Destination du local :
Date évaluation : 26/04/2023 Local ou zone homogène :
Batiment : Vol 4
(208)

| Protection physique | Etat de dégradation | Etendue de la dégradation | Risque de dégradation lié à l'environnement du matériau | Résultat |
|-------------------------------------------------------------------|----------------------|---------------------------|---------------------------------------------------------|----------|
| Protection physique étanche | | | | EP |
| Protection physique non étanche ou absence de protection physique | Matériau non dégradé | | Risque de dégradation faible ou à terme | EP |
| | | | Risque de dégradation rapide | AC1 |
| | | | Risque faible d'extension de la dégradation | EP |
| | Matériau dégradé | Ponctuelle | Risque d'extension à terme de la dégradation | AC1 |
| | | | Risque d'extension rapide de la dégradation | AC2 |
| | | Généralisée | | AC2 |

Résultat : Evaluation périodique
Commentaire :

Rappel des recommandations au propriétaire :

Score EP (Evaluation périodique) :

Cette évaluation consiste à :

- Contrôler périodiquement que l'état de dégradation des matériaux et produits concernés ne s'aggrave pas et, le cas échéant, que leur protection demeure en bon état de conservation ;
- Rechercher, le cas échéant, les causes de dégradation et prendre les mesures appropriées pour les supprimer.

ANNEXE : GRILLE D'ÉVALUATION DE L'ÉTAT DE CONSERVATION DES PRODUITS DE LA LISTE B

Réf commande : 002ZG001859-1 Matériau : Plaques planes en fibres-ciment
Réf mesure : S4 Destination du local :
Date évaluation : 26/04/2023 Local ou zone homogène :
Batiment : Vol 5
(Circulation 1)

| Protection physique | Etat de dégradation | Etendue de la dégradation | Risque de dégradation lié à l'environnement du matériau | Résultat |
|-------------------------------------------------------------------|----------------------|---------------------------|---------------------------------------------------------|----------|
| Protection physique étanche | | | | EP |
| Protection physique non étanche ou absence de protection physique | Matériau non dégradé | | Risque de dégradation faible ou à terme | EP |
| | | | Risque de dégradation rapide | AC1 |
| | | | Risque faible d'extension de la dégradation | EP |
| | Matériau dégradé | Ponctuelle | Risque d'extension à terme de la dégradation | AC1 |
| | | | Risque d'extension rapide de la dégradation | AC2 |
| | | Généralisée | | AC2 |

Résultat : Evaluation périodique
Commentaire :

Rappel des recommandations au propriétaire :

Score EP (Evaluation périodique) :

Cette évaluation consiste à :

- Contrôler périodiquement que l'état de dégradation des matériaux et produits concernés ne s'aggrave pas et, le cas échéant, que leur protection demeure en bon état de conservation ;
- Rechercher, le cas échéant, les causes de dégradation et prendre les mesures appropriées pour les supprimer.

ANNEXE : GRILLE D'ÉVALUATION DE L'ÉTAT DE CONSERVATION DES PRODUITS DE LA LISTE B

Réf commande : 002ZG001859-1 Matériau : Plaques planes en fibres-ciment
Réf mesure : S5 Destination du local :
Date évaluation : 26/04/2023 Local ou zone homogène :
Batiment : Vol 7 (209)

| Protection physique | Etat de dégradation | Etendue de la dégradation | Risque de dégradation lié à l'environnement du matériau | Résultat |
|-------------------------------------------------------------------|----------------------|---------------------------|---------------------------------------------------------|----------|
| Protection physique étanche | | | | EP |
| Protection physique non étanche ou absence de protection physique | Matériau non dégradé | | Risque de dégradation faible ou à terme | EP |
| | | | Risque de dégradation rapide | AC1 |
| | | | Risque faible d'extension de la dégradation | EP |
| | Matériau dégradé | Ponctuelle | Risque d'extension à terme de la dégradation | AC1 |
| | | | Risque d'extension rapide de la dégradation | AC2 |
| | | Généralisée | | AC2 |

Résultat : Evaluation périodique
Commentaire :

Rappel des recommandations au propriétaire :

Score EP (Evaluation périodique) :

Cette évaluation consiste à :

- Contrôler périodiquement que l'état de dégradation des matériaux et produits concernés ne s'aggrave pas et, le cas échéant, que leur protection demeure en bon état de conservation ;
- Rechercher, le cas échéant, les causes de dégradation et prendre les mesures appropriées pour les supprimer.

ANNEXE : GRILLE D'ÉVALUATION DE L'ÉTAT DE CONSERVATION DES PRODUITS DE LA LISTE B

Réf commande : 002ZG001859-1 Matériau : Plaques planes en fibres-ciment
Réf mesure : S6 Destination du local :
Date évaluation : 26/04/2023 Local ou zone homogène :
Batiment : Vol 8
(210)

| Protection physique | Etat de dégradation | Etendue de la dégradation | Risque de dégradation lié à l'environnement du matériau | Résultat |
|-------------------------------------------------------------------|----------------------|---------------------------|---------------------------------------------------------|----------|
| Protection physique étanche | | | | EP |
| Protection physique non étanche ou absence de protection physique | Matériau non dégradé | | Risque de dégradation faible ou à terme | EP |
| | | | Risque de dégradation rapide | AC1 |
| | Matériau dégradé | Ponctuelle | Risque faible d'extension de la dégradation | EP |
| | | | Risque d'extension à terme de la dégradation | AC1 |
| | | Généralisée | Risque d'extension rapide de la dégradation | AC2 |
| | | | | AC2 |

Résultat : Evaluation périodique
Commentaire :

Rappel des recommandations au propriétaire :

Score EP (Evaluation périodique) :

Cette évaluation consiste à :

- Contrôler périodiquement que l'état de dégradation des matériaux et produits concernés ne s'aggrave pas et, le cas échéant, que leur protection demeure en bon état de conservation ;
- Rechercher, le cas échéant, les causes de dégradation et prendre les mesures appropriées pour les supprimer.

ANNEXE : GRILLE D'ÉVALUATION DE L'ÉTAT DE CONSERVATION DES PRODUITS DE LA LISTE B

Réf commande : 002ZG001859-1 Matériau : Plaques planes en fibres-ciment
Réf mesure : S7 Destination du local :
Date évaluation : 26/04/2023 Local ou zone homogène :
Batiment : Vol 9
(211)

| Protection physique | Etat de dégradation | Etendue de la dégradation | Risque de dégradation lié à l'environnement du matériau | Résultat |
|-------------------------------------------------------------------|----------------------|---------------------------|---------------------------------------------------------|----------|
| Protection physique étanche | | | | EP |
| Protection physique non étanche ou absence de protection physique | Matériau non dégradé | | Risque de dégradation faible ou à terme | EP |
| | | | Risque de dégradation rapide | AC1 |
| | | | Risque faible d'extension de la dégradation | EP |
| | Matériau dégradé | Ponctuelle | Risque d'extension à terme de la dégradation | AC1 |
| | | | Risque d'extension rapide de la dégradation | AC2 |
| | | Généralisée | | AC2 |

Résultat : Evaluation périodique
Commentaire :

Rappel des recommandations au propriétaire :

Score EP (Evaluation périodique) :

Cette évaluation consiste à :

- Contrôler périodiquement que l'état de dégradation des matériaux et produits concernés ne s'aggrave pas et, le cas échéant, que leur protection demeure en bon état de conservation ;
- Rechercher, le cas échéant, les causes de dégradation et prendre les mesures appropriées pour les supprimer.

ANNEXE : GRILLE D'ÉVALUATION DE L'ÉTAT DE CONSERVATION DES PRODUITS DE LA LISTE B

Réf commande : 002ZG001859-1 Matériau : Plaques planes en fibres-ciment
Réf mesure : S8 Destination du local :
Date évaluation : 26/04/2023 Local ou zone homogène :
Batiment : Vol 6
(Circulation)

| Protection physique | Etat de dégradation | Etendue de la dégradation | Risque de dégradation lié à l'environnement du matériau | Résultat |
|-------------------------------------------------------------------|----------------------|---------------------------|---------------------------------------------------------|----------|
| Protection physique étanche | | | | EP |
| Protection physique non étanche ou absence de protection physique | Matériau non dégradé | | Risque de dégradation faible ou à terme | EP |
| | | | Risque de dégradation rapide | AC1 |
| | | | Risque faible d'extension de la dégradation | EP |
| | Matériau dégradé | Ponctuelle | Risque d'extension à terme de la dégradation | AC1 |
| | | | Risque d'extension rapide de la dégradation | AC2 |
| | | Généralisée | | AC2 |

Résultat : Evaluation périodique
Commentaire :

Rappel des recommandations au propriétaire :

Score EP (Evaluation périodique) :

Cette évaluation consiste à :

- Contrôler périodiquement que l'état de dégradation des matériaux et produits concernés ne s'aggrave pas et, le cas échéant, que leur protection demeure en bon état de conservation ;
- Rechercher, le cas échéant, les causes de dégradation et prendre les mesures appropriées pour les supprimer.

ANNEXE : GRILLE D'ÉVALUATION DE L'ÉTAT DE CONSERVATION DES PRODUITS DE LA LISTE B

Réf commande : 002ZG001859-1 Matériau : Plaques planes en fibres-ciment
Réf mesure : S9 Destination du local :
Date évaluation : 26/04/2023 Local ou zone homogène :
Batiment : Vol 10
(212)

| Protection physique | Etat de dégradation | Etendue de la dégradation | Risque de dégradation lié à l'environnement du matériau | Résultat |
|-------------------------------------------------------------------|----------------------|---------------------------|---------------------------------------------------------|----------|
| Protection physique étanche | | | | EP |
| Protection physique non étanche ou absence de protection physique | Matériau non dégradé | | Risque de dégradation faible ou à terme | EP |
| | | | Risque de dégradation rapide | AC1 |
| | Matériau dégradé | Ponctuelle | Risque faible d'extension de la dégradation | EP |
| | | | Risque d'extension à terme de la dégradation | AC1 |
| | | Généralisée | Risque d'extension rapide de la dégradation | AC2 |
| | | | | AC2 |

Résultat : Evaluation périodique
Commentaire :

Rappel des recommandations au propriétaire :

Score EP (Evaluation périodique) :

Cette évaluation consiste à :

- Contrôler périodiquement que l'état de dégradation des matériaux et produits concernés ne s'aggrave pas et, le cas échéant, que leur protection demeure en bon état de conservation ;
- Rechercher, le cas échéant, les causes de dégradation et prendre les mesures appropriées pour les supprimer.

ANNEXE : GRILLE D'ÉVALUATION DE L'ÉTAT DE CONSERVATION DES PRODUITS DE LA LISTE B

Réf commande : 002ZG001859-1 Matériau : Plaques planes en fibres-ciment
Réf mesure : S10 Destination du local :
Date évaluation : 26/04/2023 Local ou zone homogène :
Batiment : Vol 11
(213)

| Protection physique | Etat de dégradation | Etendue de la dégradation | Risque de dégradation lié à l'environnement du matériau | Résultat |
|-------------------------------------------------------------------|----------------------|---------------------------|---------------------------------------------------------|----------|
| Protection physique étanche | | | | EP |
| Protection physique non étanche ou absence de protection physique | Matériau non dégradé | | Risque de dégradation faible ou à terme | EP |
| | | | Risque de dégradation rapide | AC1 |
| | | | Risque faible d'extension de la dégradation | EP |
| | Matériau dégradé | Ponctuelle | Risque d'extension à terme de la dégradation | AC1 |
| | | | Risque d'extension rapide de la dégradation | AC2 |
| | | Généralisée | | AC2 |

Résultat : Evaluation périodique
Commentaire :

Rappel des recommandations au propriétaire :

Score EP (Evaluation périodique) :

Cette évaluation consiste à :

- Contrôler périodiquement que l'état de dégradation des matériaux et produits concernés ne s'aggrave pas et, le cas échéant, que leur protection demeure en bon état de conservation ;
- Rechercher, le cas échéant, les causes de dégradation et prendre les mesures appropriées pour les supprimer.

ANNEXE : GRILLE D'ÉVALUATION DE L'ÉTAT DE CONSERVATION DES PRODUITS DE LA LISTE B

Réf commande : 002ZG001859-1 Matériau : Plaques planes en fibres-ciment
Réf mesure : S11 Destination du local :
Date évaluation : 26/04/2023 Local ou zone homogène :
Batiment : Vol 6
(Circulation)

| Protection physique | Etat de dégradation | Etendue de la dégradation | Risque de dégradation lié à l'environnement du matériau | Résultat |
|-------------------------------------------------------------------|----------------------|---------------------------|---------------------------------------------------------|----------|
| Protection physique étanche | | | | EP |
| Protection physique non étanche ou absence de protection physique | Matériau non dégradé | | Risque de dégradation faible ou à terme | EP |
| | | | Risque de dégradation rapide | AC1 |
| | Matériau dégradé | Ponctuelle | Risque faible d'extension de la dégradation | EP |
| | | | Risque d'extension à terme de la dégradation | AC1 |
| | | Généralisée | Risque d'extension rapide de la dégradation | AC2 |
| | | | | AC2 |

Résultat : Evaluation périodique
Commentaire :

Rappel des recommandations au propriétaire :

Score EP (Evaluation périodique) :

Cette évaluation consiste à :

- Contrôler périodiquement que l'état de dégradation des matériaux et produits concernés ne s'aggrave pas et, le cas échéant, que leur protection demeure en bon état de conservation ;
- Rechercher, le cas échéant, les causes de dégradation et prendre les mesures appropriées pour les supprimer.

ANNEXE : GRILLE D'ÉVALUATION DE L'ÉTAT DE CONSERVATION DES PRODUITS DE LA LISTE B

Réf commande : 002ZG001859-1 Matériau : Plaques planes en fibres-ciment
Réf mesure : S12 Destination du local :
Date évaluation : 26/04/2023 Local ou zone homogène :
Batiment : Vol 6
(Circulation)

| Protection physique | Etat de dégradation | Etendue de la dégradation | Risque de dégradation lié à l'environnement du matériau | Résultat |
|-------------------------------------------------------------------|----------------------|---------------------------|---------------------------------------------------------|----------|
| Protection physique étanche | | | | EP |
| Protection physique non étanche ou absence de protection physique | Matériau non dégradé | | Risque de dégradation faible ou à terme | EP |
| | | | Risque de dégradation rapide | AC1 |
| | Matériau dégradé | Ponctuelle | Risque faible d'extension de la dégradation | EP |
| | | | Risque d'extension à terme de la dégradation | AC1 |
| | | Généralisée | Risque d'extension rapide de la dégradation | AC2 |
| | | | | AC2 |

Résultat : Evaluation périodique
Commentaire :

Rappel des recommandations au propriétaire :

Score EP (Evaluation périodique) :

Cette évaluation consiste à :

- Contrôler périodiquement que l'état de dégradation des matériaux et produits concernés ne s'aggrave pas et, le cas échéant, que leur protection demeure en bon état de conservation ;
- Rechercher, le cas échéant, les causes de dégradation et prendre les mesures appropriées pour les supprimer.

ANNEXE : GRILLE D'ÉVALUATION DE L'ÉTAT DE CONSERVATION DES PRODUITS DE LA LISTE B

Réf commande : 002ZG001859-1 Matériau : Plaques planes en fibres-ciment
Réf mesure : S13 Destination du local :
Date évaluation : 26/04/2023 Local ou zone homogène :
Batiment : Vol 12
(215)

| Protection physique | Etat de dégradation | Etendue de la dégradation | Risque de dégradation lié à l'environnement du matériau | Résultat |
|-------------------------------------------------------------------|----------------------|---------------------------|---------------------------------------------------------|----------|
| Protection physique étanche | | | | EP |
| Protection physique non étanche ou absence de protection physique | Matériau non dégradé | | Risque de dégradation faible ou à terme | EP |
| | | | Risque de dégradation rapide | AC1 |
| | Matériau dégradé | Ponctuelle | Risque faible d'extension de la dégradation | EP |
| | | | Risque d'extension à terme de la dégradation | AC1 |
| | | Généralisée | Risque d'extension rapide de la dégradation | AC2 |
| | | | | AC2 |

Résultat : Evaluation périodique
Commentaire :

Rappel des recommandations au propriétaire :

Score EP (Evaluation périodique) :

Cette évaluation consiste à :

- Contrôler périodiquement que l'état de dégradation des matériaux et produits concernés ne s'aggrave pas et, le cas échéant, que leur protection demeure en bon état de conservation ;
- Rechercher, le cas échéant, les causes de dégradation et prendre les mesures appropriées pour les supprimer.

ANNEXE : GRILLE D'ÉVALUATION DE L'ÉTAT DE CONSERVATION DES PRODUITS DE LA LISTE B

Réf commande : 002ZG001859-1 Matériau : Plaques planes en fibres-ciment
Réf mesure : S14 Destination du local :
Date évaluation : 26/04/2023 Local ou zone homogène :
Batiment : Vol 14
216)

| Protection physique | Etat de dégradation | Etendue de la dégradation | Risque de dégradation lié à l'environnement du matériau | Résultat |
|-------------------------------------------------------------------|----------------------|---------------------------|---------------------------------------------------------|----------|
| Protection physique étanche | | | | EP |
| Protection physique non étanche ou absence de protection physique | Matériau non dégradé | | Risque de dégradation faible ou à terme | EP |
| | | | Risque de dégradation rapide | AC1 |
| | | | Risque faible d'extension de la dégradation | EP |
| | Matériau dégradé | Ponctuelle | Risque d'extension à terme de la dégradation | AC1 |
| | | | Risque d'extension rapide de la dégradation | AC2 |
| | | Généralisée | | AC2 |

Résultat : Evaluation périodique
Commentaire :

Rappel des recommandations au propriétaire :

Score EP (Evaluation périodique) :

Cette évaluation consiste à :

- Contrôler périodiquement que l'état de dégradation des matériaux et produits concernés ne s'aggrave pas et, le cas échéant, que leur protection demeure en bon état de conservation ;
- Rechercher, le cas échéant, les causes de dégradation et prendre les mesures appropriées pour les supprimer.

ANNEXE : GRILLE D'ÉVALUATION DE L'ÉTAT DE CONSERVATION DES PRODUITS DE LA LISTE B

Réf commande : 002ZG001859-1 Matériau : Plaques planes en fibres-ciment
Réf mesure : S15 Destination du local :
Date évaluation : 26/04/2023 Local ou zone homogène :
Batiment : Vol 13
(218)

| Protection physique | Etat de dégradation | Etendue de la dégradation | Risque de dégradation lié à l'environnement du matériau | Résultat |
|-------------------------------------------------------------------|----------------------|---------------------------|---------------------------------------------------------|----------|
| Protection physique étanche | | | | EP |
| Protection physique non étanche ou absence de protection physique | Matériau non dégradé | | Risque de dégradation faible ou à terme | EP |
| | | | Risque de dégradation rapide | AC1 |
| | | | Risque faible d'extension de la dégradation | EP |
| | Matériau dégradé | Ponctuelle | Risque d'extension à terme de la dégradation | AC1 |
| | | | Risque d'extension rapide de la dégradation | AC2 |
| | | Généralisée | | AC2 |

Résultat : Evaluation périodique
Commentaire :

Rappel des recommandations au propriétaire :

Score EP (Evaluation périodique) :

Cette évaluation consiste à :

- Contrôler périodiquement que l'état de dégradation des matériaux et produits concernés ne s'aggrave pas et, le cas échéant, que leur protection demeure en bon état de conservation ;
- Rechercher, le cas échéant, les causes de dégradation et prendre les mesures appropriées pour les supprimer.

ANNEXE : GRILLE D'ÉVALUATION DE L'ÉTAT DE CONSERVATION DES PRODUITS DE LA LISTE B

Réf commande : 002ZG001859-1 Matériau : Plaques planes en fibres-ciment
Réf mesure : S16 Destination du local :
Date évaluation : 26/04/2023 Local ou zone homogène :
Batiment : Vol 16
(220)

| Protection physique | Etat de dégradation | Etendue de la dégradation | Risque de dégradation lié à l'environnement du matériau | Résultat |
|-------------------------------------------------------------------|----------------------|---------------------------|---------------------------------------------------------|----------|
| Protection physique étanche | | | | EP |
| Protection physique non étanche ou absence de protection physique | Matériau non dégradé | | Risque de dégradation faible ou à terme | EP |
| | | | Risque de dégradation rapide | AC1 |
| | Matériau dégradé | Ponctuelle | Risque faible d'extension de la dégradation | EP |
| | | | Risque d'extension à terme de la dégradation | AC1 |
| | | Généralisée | Risque d'extension rapide de la dégradation | AC2 |
| | | | | AC2 |

Résultat : Evaluation périodique
Commentaire :

Rappel des recommandations au propriétaire :

Score EP (Evaluation périodique) :

Cette évaluation consiste à :

- Contrôler périodiquement que l'état de dégradation des matériaux et produits concernés ne s'aggrave pas et, le cas échéant, que leur protection demeure en bon état de conservation ;
- Rechercher, le cas échéant, les causes de dégradation et prendre les mesures appropriées pour les supprimer.

ANNEXE : GRILLE D'ÉVALUATION DE L'ÉTAT DE CONSERVATION DES PRODUITS DE LA LISTE B

Réf commande : 002ZG001859-1 Matériau : Conduit en fibres-ciment
Réf mesure : S19 Destination du local :
Date évaluation : 26/04/2023 Local ou zone homogène :
Batiment : Vol 43

| Protection physique | Etat de dégradation | Etendue de la dégradation | Risque de dégradation lié à l'environnement du matériau | Résultat |
|---------------------|---------------------|---------------------------|---------------------------------------------------------|----------|
|---------------------|---------------------|---------------------------|---------------------------------------------------------|----------|

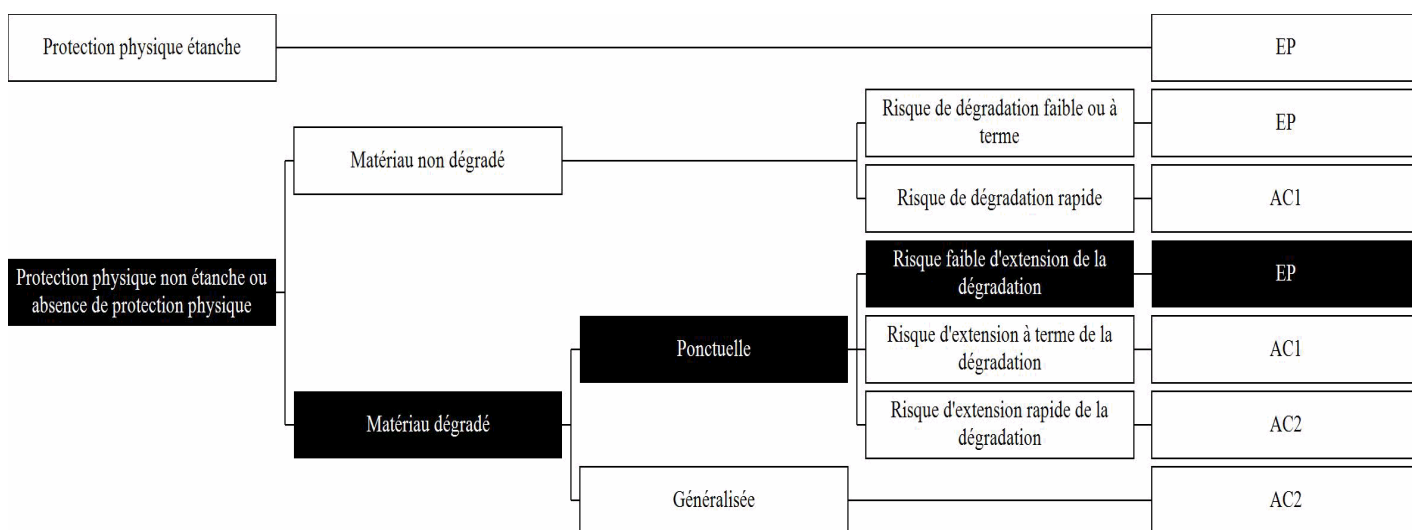

Résultat : Evaluation périodique
Commentaire :

Rappel des recommandations au propriétaire :

Score EP (Evaluation périodique) :

Cette évaluation consiste à :

- a) Contrôler périodiquement que l'état de dégradation des matériaux et produits concernés ne s'aggrave pas et, le cas échéant, que leur protection demeure en bon état de conservation ;
- b) Rechercher, le cas échéant, les causes de dégradation et prendre les mesures appropriées pour les supprimer.

ANNEXE : GRILLE D'ÉVALUATION DE L'ÉTAT DE CONSERVATION DES PRODUITS DE LA LISTE B

Réf commande : 002ZG001859-1 **Matériau :** Dalles plastiques
 Réf mesure : S26 **Destination du local :**
 Date évaluation : 26/04/2023 **Local ou zone homogène :**
 Batiment : Vol 47
 (Archives 4)

| Protection physique | Etat de dégradation | Etendue de la dégradation | Risque de dégradation lié à l'environnement du matériau | Résultat |
|-------------------------------------------------------------------|----------------------|---------------------------|---------------------------------------------------------|----------|
| Protection physique étanche | | | | EP |
| Protection physique non étanche ou absence de protection physique | Matériau non dégradé | | Risque de dégradation faible ou à terme | EP |
| | | | Risque de dégradation rapide | AC1 |
| | Matériau dégradé | Ponctuelle | Risque faible d'extension de la dégradation | EP |
| | | | Risque d'extension à terme de la dégradation | AC1 |
| | | Généralisée | Risque d'extension rapide de la dégradation | AC2 |
| | | | | AC2 |

Résultat : Evaluation périodique
Commentaire :

Rappel des recommandations au propriétaire :

Score EP (Evaluation périodique) :

Cette évaluation consiste à :

- Contrôler périodiquement que l'état de dégradation des matériaux et produits concernés ne s'aggrave pas et, le cas échéant, que leur protection demeure en bon état de conservation ;
- Rechercher, le cas échéant, les causes de dégradation et prendre les mesures appropriées pour les supprimer.

ANNEXE : GRILLE D'ÉVALUATION DE L'ÉTAT DE CONSERVATION DES PRODUITS DE LA LISTE B

Réf commande : 002ZG001859-1 Matériau : Dalles plastiques
Réf mesure : S27 Destination du local :
Date évaluation : 26/04/2023 Local ou zone homogène :
Batiment : Vol 48
(Archives 6)

| Protection physique | Etat de dégradation | Etendue de la dégradation | Risque de dégradation lié à l'environnement du matériau | Résultat |
|-------------------------------------------------------------------|----------------------|---------------------------|---------------------------------------------------------|----------|
| Protection physique étanche | | | | EP |
| Protection physique non étanche ou absence de protection physique | Matériau non dégradé | | Risque de dégradation faible ou à terme | EP |
| | | | Risque de dégradation rapide | AC1 |
| | Matériau dégradé | Ponctuelle | Risque faible d'extension de la dégradation | EP |
| | | | Risque d'extension à terme de la dégradation | AC1 |
| | | | Risque d'extension rapide de la dégradation | AC2 |
| | | Généralisée | | AC2 |

Résultat : Evaluation périodique
Commentaire :

Rappel des recommandations au propriétaire :

Score EP (Evaluation périodique) :

Cette évaluation consiste à :

- Contrôler périodiquement que l'état de dégradation des matériaux et produits concernés ne s'aggrave pas et, le cas échéant, que leur protection demeure en bon état de conservation ;
- Rechercher, le cas échéant, les causes de dégradation et prendre les mesures appropriées pour les supprimer.

ANNEXE : GRILLE D'ÉVALUATION DE L'ÉTAT DE CONSERVATION DES PRODUITS DE LA LISTE B

Réf commande : 002ZG001859-1 Matériau : Dalles plastiques
Réf mesure : S28 Destination du local :
Date évaluation : 26/04/2023 Local ou zone homogène :
Batiment : Vol 52
(Archives 7)

| Protection physique | Etat de dégradation | Etendue de la dégradation | Risque de dégradation lié à l'environnement du matériau | Résultat |
|-------------------------------------------------------------------|----------------------|---------------------------|---------------------------------------------------------|----------|
| Protection physique étanche | | | | EP |
| Protection physique non étanche ou absence de protection physique | Matériau non dégradé | | Risque de dégradation faible ou à terme | EP |
| | | | Risque de dégradation rapide | AC1 |
| | Matériau dégradé | Ponctuelle | Risque faible d'extension de la dégradation | EP |
| | | | Risque d'extension à terme de la dégradation | AC1 |
| | | Généralisée | Risque d'extension rapide de la dégradation | AC2 |
| | | | | AC2 |

Résultat : Evaluation périodique
Commentaire :

Rappel des recommandations au propriétaire :

Score EP (Evaluation périodique) :

Cette évaluation consiste à :

- Contrôler périodiquement que l'état de dégradation des matériaux et produits concernés ne s'aggrave pas et, le cas échéant, que leur protection demeure en bon état de conservation ;
- Rechercher, le cas échéant, les causes de dégradation et prendre les mesures appropriées pour les supprimer.

ANNEXE : GRILLE D'ÉVALUATION DE L'ÉTAT DE CONSERVATION DES PRODUITS DE LA LISTE B

Réf commande : 002ZG001859-1 Matériau : Dalles plastiques
Réf mesure : S29 Destination du local :
Date évaluation : 26/04/2023 Local ou zone homogène :
Batiment : Vol 53
(Archives 8)

| Protection physique | Etat de dégradation | Etendue de la dégradation | Risque de dégradation lié à l'environnement du matériau | Résultat |
|-------------------------------------------------------------------|----------------------|---------------------------|---------------------------------------------------------|----------|
| Protection physique étanche | | | | EP |
| Protection physique non étanche ou absence de protection physique | Matériau non dégradé | | Risque de dégradation faible ou à terme | EP |
| | | | Risque de dégradation rapide | AC1 |
| | Matériau dégradé | Ponctuelle | Risque faible d'extension de la dégradation | EP |
| | | | Risque d'extension à terme de la dégradation | AC1 |
| | | | Risque d'extension rapide de la dégradation | AC2 |
| | | Généralisée | | AC2 |

Résultat : Evaluation périodique
Commentaire :

Rappel des recommandations au propriétaire :

Score EP (Evaluation périodique) :

Cette évaluation consiste à :

- Contrôler périodiquement que l'état de dégradation des matériaux et produits concernés ne s'aggrave pas et, le cas échéant, que leur protection demeure en bon état de conservation ;
- Rechercher, le cas échéant, les causes de dégradation et prendre les mesures appropriées pour les supprimer.

ANNEXE : GRILLE D'ÉVALUATION DE L'ÉTAT DE CONSERVATION DES PRODUITS DE LA LISTE B

Réf commande : 002ZG001859-1 Matériau : Dalles plastiques
Réf mesure : S30 Destination du local :
Date évaluation : 26/04/2023 Local ou zone homogène :
Batiment : Vol 54
(Archives 9)

| Protection physique | Etat de dégradation | Etendue de la dégradation | Risque de dégradation lié à l'environnement du matériau | Résultat |
|-------------------------------------------------------------------|----------------------|---------------------------|---------------------------------------------------------|----------|
| Protection physique étanche | | | | EP |
| Protection physique non étanche ou absence de protection physique | Matériau non dégradé | | Risque de dégradation faible ou à terme | EP |
| | | | Risque de dégradation rapide | AC1 |
| | Matériau dégradé | Ponctuelle | Risque faible d'extension de la dégradation | EP |
| | | | Risque d'extension à terme de la dégradation | AC1 |
| | | Généralisée | Risque d'extension rapide de la dégradation | AC2 |
| | | | | AC2 |

Résultat : Evaluation périodique
Commentaire :

Rappel des recommandations au propriétaire :

Score EP (Evaluation périodique) :

Cette évaluation consiste à :

- Contrôler périodiquement que l'état de dégradation des matériaux et produits concernés ne s'aggrave pas et, le cas échéant, que leur protection demeure en bon état de conservation ;
- Rechercher, le cas échéant, les causes de dégradation et prendre les mesures appropriées pour les supprimer.

ANNEXE : GRILLE D'ÉVALUATION DE L'ÉTAT DE CONSERVATION DES PRODUITS DE LA LISTE B

Réf commande : 002ZG001859-1 Matériau : Dalles plastiques
Réf mesure : S31 Destination du local :
Date évaluation : 26/04/2023 Local ou zone homogène :
Batiment : Vol 55
(Archives 10)

| Protection physique | Etat de dégradation | Etendue de la dégradation | Risque de dégradation lié à l'environnement du matériau | Résultat |
|-------------------------------------------------------------------|----------------------|---------------------------|---------------------------------------------------------|----------|
| Protection physique étanche | | | | EP |
| Protection physique non étanche ou absence de protection physique | Matériau non dégradé | | Risque de dégradation faible ou à terme | EP |
| | | | Risque de dégradation rapide | AC1 |
| | Matériau dégradé | Ponctuelle | Risque faible d'extension de la dégradation | EP |
| | | | Risque d'extension à terme de la dégradation | AC1 |
| | | Généralisée | Risque d'extension rapide de la dégradation | AC2 |
| | | | | AC2 |

Résultat : Evaluation périodique
Commentaire :

Rappel des recommandations au propriétaire :

Score EP (Evaluation périodique) :

Cette évaluation consiste à :

- Contrôler périodiquement que l'état de dégradation des matériaux et produits concernés ne s'aggrave pas et, le cas échéant, que leur protection demeure en bon état de conservation ;
- Rechercher, le cas échéant, les causes de dégradation et prendre les mesures appropriées pour les supprimer.

ANNEXE : GRILLE D'ÉVALUATION DE L'ÉTAT DE CONSERVATION DES PRODUITS DE LA LISTE B

Réf commande : 002ZG001859-1 Matériau : Dalles plastiques
Réf mesure : S32 Destination du local :
Date évaluation : 26/04/2023 Local ou zone homogène :
Batiment : Vol 56
(125)

| Protection physique | Etat de dégradation | Etendue de la dégradation | Risque de dégradation lié à l'environnement du matériau | Résultat |
|-------------------------------------------------------------------|----------------------|---------------------------|---------------------------------------------------------|----------|
| Protection physique étanche | | | | EP |
| Protection physique non étanche ou absence de protection physique | Matériau non dégradé | | Risque de dégradation faible ou à terme | EP |
| | | | Risque de dégradation rapide | AC1 |
| | Matériau dégradé | Ponctuelle | Risque faible d'extension de la dégradation | EP |
| | | | Risque d'extension à terme de la dégradation | AC1 |
| | | | Risque d'extension rapide de la dégradation | AC2 |
| | | Généralisée | | AC2 |

Résultat : Evaluation périodique
Commentaire :

Rappel des recommandations au propriétaire :

Score EP (Evaluation périodique) :

Cette évaluation consiste à :

- Contrôler périodiquement que l'état de dégradation des matériaux et produits concernés ne s'aggrave pas et, le cas échéant, que leur protection demeure en bon état de conservation ;
- Rechercher, le cas échéant, les causes de dégradation et prendre les mesures appropriées pour les supprimer.

ANNEXE : GRILLE D'ÉVALUATION DE L'ÉTAT DE CONSERVATION DES PRODUITS DE LA LISTE B

Réf commande : 002ZG001859-1 Matériau : Dalles plastiques
Réf mesure : S33 Destination du local :
Date évaluation : 26/04/2023 Local ou zone homogène :
Batiment : Vol 57
(123)

| Protection physique | Etat de dégradation | Etendue de la dégradation | Risque de dégradation lié à l'environnement du matériau | Résultat |
|-------------------------------------------------------------------|----------------------|---------------------------|---------------------------------------------------------|----------|
| Protection physique étanche | | | | EP |
| Protection physique non étanche ou absence de protection physique | Matériau non dégradé | | Risque de dégradation faible ou à terme | EP |
| | | | Risque de dégradation rapide | AC1 |
| | Matériau dégradé | Ponctuelle | Risque faible d'extension de la dégradation | EP |
| | | | Risque d'extension à terme de la dégradation | AC1 |
| | | Généralisée | Risque d'extension rapide de la dégradation | AC2 |
| | | | | AC2 |

Résultat : Evaluation périodique
Commentaire :

Rappel des recommandations au propriétaire :

Score EP (Evaluation périodique) :

Cette évaluation consiste à :

- Contrôler périodiquement que l'état de dégradation des matériaux et produits concernés ne s'aggrave pas et, le cas échéant, que leur protection demeure en bon état de conservation ;
- Rechercher, le cas échéant, les causes de dégradation et prendre les mesures appropriées pour les supprimer.

ANNEXE : GRILLE D'ÉVALUATION DE L'ÉTAT DE CONSERVATION DES PRODUITS DE LA LISTE B

Réf commande : 002ZG001859-1 Matériau : Dalles plastiques
Réf mesure : S34 Destination du local :
Date évaluation : 26/04/2023 Local ou zone homogène :
Batiment : Vol 58
(121)

| Protection physique | Etat de dégradation | Etendue de la dégradation | Risque de dégradation lié à l'environnement du matériau | Résultat |
|-------------------------------------------------------------------|----------------------|---------------------------|---------------------------------------------------------|----------|
| Protection physique étanche | | | | EP |
| Protection physique non étanche ou absence de protection physique | Matériau non dégradé | | Risque de dégradation faible ou à terme | EP |
| | | | Risque de dégradation rapide | AC1 |
| | Matériau dégradé | Ponctuelle | Risque faible d'extension de la dégradation | EP |
| | | | Risque d'extension à terme de la dégradation | AC1 |
| | | | Risque d'extension rapide de la dégradation | AC2 |
| | | Généralisée | | AC2 |

Résultat : Evaluation périodique
Commentaire :

Rappel des recommandations au propriétaire :

Score EP (Evaluation périodique) :

Cette évaluation consiste à :

- Contrôler périodiquement que l'état de dégradation des matériaux et produits concernés ne s'aggrave pas et, le cas échéant, que leur protection demeure en bon état de conservation ;
- Rechercher, le cas échéant, les causes de dégradation et prendre les mesures appropriées pour les supprimer.

ANNEXE : GRILLE D'ÉVALUATION DE L'ÉTAT DE CONSERVATION DES PRODUITS DE LA LISTE B

Réf commande : 002ZG001859-1 Matériau : Dalles plastiques
Réf mesure : S35 Destination du local :
Date évaluation : 26/04/2023 Local ou zone homogène :
Batiment : Vol 59
(119)

| Protection physique | Etat de dégradation | Etendue de la dégradation | Risque de dégradation lié à l'environnement du matériau | Résultat |
|-------------------------------------------------------------------|----------------------|---------------------------|---------------------------------------------------------|----------|
| Protection physique étanche | | | | EP |
| Protection physique non étanche ou absence de protection physique | Matériau non dégradé | | Risque de dégradation faible ou à terme | EP |
| | | | Risque de dégradation rapide | AC1 |
| | Matériau dégradé | Ponctuelle | Risque faible d'extension de la dégradation | EP |
| | | | Risque d'extension à terme de la dégradation | AC1 |
| | | | Risque d'extension rapide de la dégradation | AC2 |
| | | Généralisée | | AC2 |

Résultat : Evaluation périodique
Commentaire :

Rappel des recommandations au propriétaire :

Score EP (Evaluation périodique) :

Cette évaluation consiste à :

- Contrôler périodiquement que l'état de dégradation des matériaux et produits concernés ne s'aggrave pas et, le cas échéant, que leur protection demeure en bon état de conservation ;
- Rechercher, le cas échéant, les causes de dégradation et prendre les mesures appropriées pour les supprimer.

ANNEXE : GRILLE D'ÉVALUATION DE L'ÉTAT DE CONSERVATION DES PRODUITS DE LA LISTE B

Réf commande : 002ZG001859-1 Matériau : Plaques planes en fibres-ciment
Réf mesure : S36 Destination du local :
Date évaluation : 26/04/2023 Local ou zone homogène :
Batiment : Vol 15

| Protection physique | Etat de dégradation | Etendue de la dégradation | Risque de dégradation lié à l'environnement du matériau | Résultat |
|---------------------|---------------------|---------------------------|---------------------------------------------------------|----------|
|---------------------|---------------------|---------------------------|---------------------------------------------------------|----------|

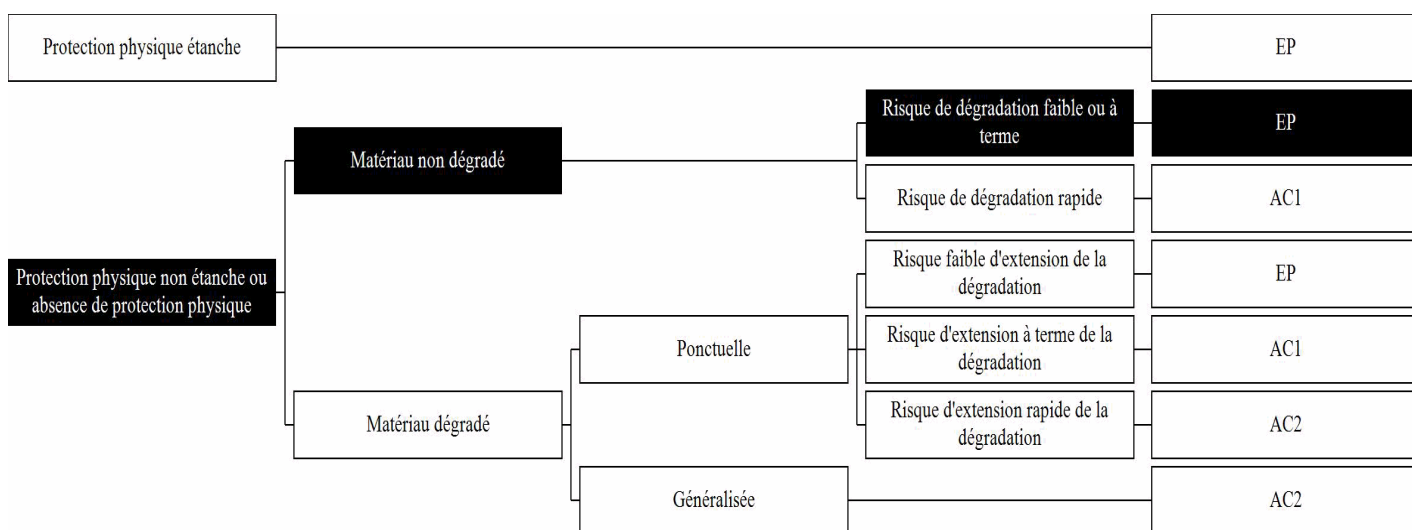

Résultat : Evaluation périodique
Commentaire :

Rappel des recommandations au propriétaire :

Score EP (Evaluation périodique) :

Cette évaluation consiste à :

- Contrôler périodiquement que l'état de dégradation des matériaux et produits concernés ne s'aggrave pas et, le cas échéant, que leur protection demeure en bon état de conservation ;
- Rechercher, le cas échéant, les causes de dégradation et prendre les mesures appropriées pour les supprimer.

ANNEXE : GRILLE D'ÉVALUATION DE L'ÉTAT DE CONSERVATION DES PRODUITS DE LA LISTE B

Réf commande : 002ZG001859-1 Matériau : Plaques planes en fibres-ciment
Réf mesure : S37 Destination du local :
Date évaluation : 26/04/2023 Local ou zone homogène :
Batiment : Vol 17

| Protection physique | Etat de dégradation | Etendue de la dégradation | Risque de dégradation lié à l'environnement du matériau | Résultat |
|---------------------|---------------------|---------------------------|---------------------------------------------------------|----------|
|---------------------|---------------------|---------------------------|---------------------------------------------------------|----------|

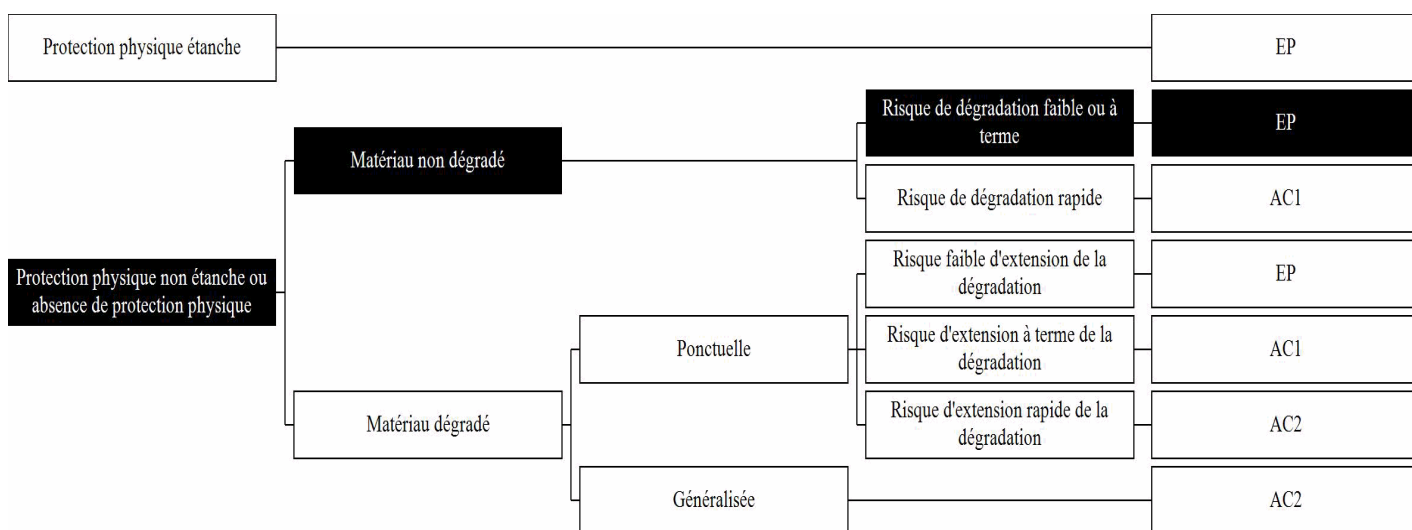

Résultat : Evaluation périodique
Commentaire :

Rappel des recommandations au propriétaire :

Score EP (Evaluation périodique) :

Cette évaluation consiste à :

- a) Contrôler périodiquement que l'état de dégradation des matériaux et produits concernés ne s'aggrave pas et, le cas échéant, que leur protection demeure en bon état de conservation ;
- b) Rechercher, le cas échéant, les causes de dégradation et prendre les mesures appropriées pour les supprimer.

ANNEXE : GRILLE D'ÉVALUATION DE L'ÉTAT DE CONSERVATION DES PRODUITS DE LA LISTE B

Réf commande : 002ZG001859-1 Matériau : Plaques planes en fibres-ciment
Réf mesure : S38 Destination du local :
Date évaluation : 26/04/2023 Local ou zone homogène :
Batiment : Vol 18

| Protection physique | Etat de dégradation | Etendue de la dégradation | Risque de dégradation lié à l'environnement du matériau | Résultat |
|---------------------|---------------------|---------------------------|---------------------------------------------------------|----------|
|---------------------|---------------------|---------------------------|---------------------------------------------------------|----------|

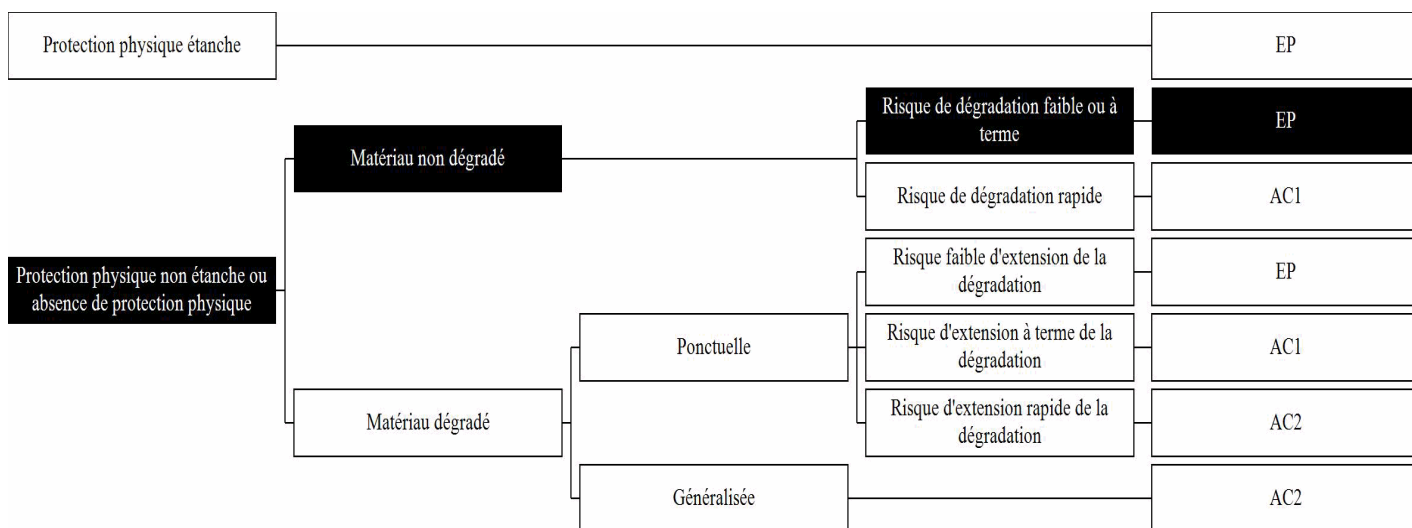

Résultat : Evaluation périodique
Commentaire :

Rappel des recommandations au propriétaire :

Score EP (Evaluation périodique) :

Cette évaluation consiste à :

- a) Contrôler périodiquement que l'état de dégradation des matériaux et produits concernés ne s'aggrave pas et, le cas échéant, que leur protection demeure en bon état de conservation ;
- b) Rechercher, le cas échéant, les causes de dégradation et prendre les mesures appropriées pour les supprimer.

ANNEXE : GRILLE D'ÉVALUATION DE L'ÉTAT DE CONSERVATION DES PRODUITS DE LA LISTE B

Réf commande : 002ZG001859-1 Matériau : Plaques planes en fibres-ciment
Réf mesure : S39 Destination du local :
Date évaluation : 26/04/2023 Local ou zone homogène :
Batiment : Vol 19
(221)

| Protection physique | Etat de dégradation | Etendue de la dégradation | Risque de dégradation lié à l'environnement du matériau | Résultat |
|-------------------------------------------------------------------|----------------------|---------------------------|---------------------------------------------------------|----------|
| Protection physique étanche | | | | EP |
| Protection physique non étanche ou absence de protection physique | Matériau non dégradé | | Risque de dégradation faible ou à terme | EP |
| | | | Risque de dégradation rapide | AC1 |
| | | | Risque faible d'extension de la dégradation | EP |
| | Matériau dégradé | Ponctuelle | Risque d'extension à terme de la dégradation | AC1 |
| | | | Risque d'extension rapide de la dégradation | AC2 |
| | | Généralisée | | AC2 |

Résultat : Evaluation périodique
Commentaire :

Rappel des recommandations au propriétaire :

Score EP (Evaluation périodique) :

Cette évaluation consiste à :

- Contrôler périodiquement que l'état de dégradation des matériaux et produits concernés ne s'aggrave pas et, le cas échéant, que leur protection demeure en bon état de conservation ;
- Rechercher, le cas échéant, les causes de dégradation et prendre les mesures appropriées pour les supprimer.

ANNEXE : GRILLE D'ÉVALUATION DE L'ÉTAT DE CONSERVATION DES PRODUITS DE LA LISTE B

Réf commande : 002ZG001859-1 Matériau : Plaques planes en fibres-ciment
Réf mesure : S40 Destination du local :
Date évaluation : 26/04/2023 Local ou zone homogène :
Batiment : Vol 20
(223)

| Protection physique | Etat de dégradation | Etendue de la dégradation | Risque de dégradation lié à l'environnement du matériau | Résultat |
|-------------------------------------------------------------------|----------------------|---------------------------|---------------------------------------------------------|----------|
| Protection physique étanche | | | | EP |
| Protection physique non étanche ou absence de protection physique | Matériau non dégradé | | Risque de dégradation faible ou à terme | EP |
| | | | Risque de dégradation rapide | AC1 |
| | Matériau dégradé | Ponctuelle | Risque faible d'extension de la dégradation | EP |
| | | | Risque d'extension à terme de la dégradation | AC1 |
| | | Généralisée | Risque d'extension rapide de la dégradation | AC2 |
| | | | | AC2 |

Résultat : Evaluation périodique
Commentaire :

Rappel des recommandations au propriétaire :

Score EP (Evaluation périodique) :

Cette évaluation consiste à :

- Contrôler périodiquement que l'état de dégradation des matériaux et produits concernés ne s'aggrave pas et, le cas échéant, que leur protection demeure en bon état de conservation ;
- Rechercher, le cas échéant, les causes de dégradation et prendre les mesures appropriées pour les supprimer.

ANNEXE : GRILLE D'ÉVALUATION DE L'ÉTAT DE CONSERVATION DES PRODUITS DE LA LISTE B

Réf commande : 002ZG001859-1 Matériau : Plaques planes en fibres-ciment
Réf mesure : S41 Destination du local :
Date évaluation : 26/04/2023 Local ou zone homogène :
Batiment : Vol 21
(222)

| Protection physique | Etat de dégradation | Etendue de la dégradation | Risque de dégradation lié à l'environnement du matériau | Résultat |
|-------------------------------------------------------------------|----------------------|---------------------------|---------------------------------------------------------|----------|
| Protection physique étanche | | | | EP |
| Protection physique non étanche ou absence de protection physique | Matériau non dégradé | | Risque de dégradation faible ou à terme | EP |
| | | | Risque de dégradation rapide | AC1 |
| | Matériau dégradé | Ponctuelle | Risque faible d'extension de la dégradation | EP |
| | | | Risque d'extension à terme de la dégradation | AC1 |
| | | Généralisée | Risque d'extension rapide de la dégradation | AC2 |
| | | | | AC2 |

Résultat : Evaluation périodique
Commentaire :

Rappel des recommandations au propriétaire :

Score EP (Evaluation périodique) :

Cette évaluation consiste à :

- Contrôler périodiquement que l'état de dégradation des matériaux et produits concernés ne s'aggrave pas et, le cas échéant, que leur protection demeure en bon état de conservation ;
- Rechercher, le cas échéant, les causes de dégradation et prendre les mesures appropriées pour les supprimer.

ANNEXE : GRILLE D'ÉVALUATION DE L'ÉTAT DE CONSERVATION DES PRODUITS DE LA LISTE B

Réf commande : 002ZG001859-1 Matériau : Plaques planes en fibres-ciment
Réf mesure : S42 Destination du local :
Date évaluation : 26/04/2023 Local ou zone homogène :
Batiment : Vol 22
(224)

| Protection physique | Etat de dégradation | Etendue de la dégradation | Risque de dégradation lié à l'environnement du matériau | Résultat |
|-------------------------------------------------------------------|----------------------|---------------------------|---------------------------------------------------------|----------|
| Protection physique étanche | | | | EP |
| Protection physique non étanche ou absence de protection physique | Matériau non dégradé | | Risque de dégradation faible ou à terme | EP |
| | | | Risque de dégradation rapide | AC1 |
| | | | Risque faible d'extension de la dégradation | EP |
| | Matériau dégradé | Ponctuelle | Risque d'extension à terme de la dégradation | AC1 |
| | | | Risque d'extension rapide de la dégradation | AC2 |
| | | Généralisée | | AC2 |

Résultat : Evaluation périodique
Commentaire :

Rappel des recommandations au propriétaire :

Score EP (Evaluation périodique) :

Cette évaluation consiste à :

- Contrôler périodiquement que l'état de dégradation des matériaux et produits concernés ne s'aggrave pas et, le cas échéant, que leur protection demeure en bon état de conservation ;
- Rechercher, le cas échéant, les causes de dégradation et prendre les mesures appropriées pour les supprimer.

ANNEXE : GRILLE D'ÉVALUATION DE L'ÉTAT DE CONSERVATION DES PRODUITS DE LA LISTE B

Réf commande : 002ZG001859-1 Matériau : Plaques planes en fibres-ciment
Réf mesure : S43 Destination du local :
Date évaluation : 26/04/2023 Local ou zone homogène :
Batiment : Vol 23
(225)

| Protection physique | Etat de dégradation | Etendue de la dégradation | Risque de dégradation lié à l'environnement du matériau | Résultat |
|-------------------------------------------------------------------|----------------------|---------------------------|---------------------------------------------------------|----------|
| Protection physique étanche | | | | EP |
| Protection physique non étanche ou absence de protection physique | Matériau non dégradé | | Risque de dégradation faible ou à terme | EP |
| | | | Risque de dégradation rapide | AC1 |
| | Matériau dégradé | Ponctuelle | Risque faible d'extension de la dégradation | EP |
| | | | Risque d'extension à terme de la dégradation | AC1 |
| | | Généralisée | Risque d'extension rapide de la dégradation | AC2 |
| | | | | AC2 |

Résultat : Evaluation périodique
Commentaire :

Rappel des recommandations au propriétaire :

Score EP (Evaluation périodique) :

Cette évaluation consiste à :

- Contrôler périodiquement que l'état de dégradation des matériaux et produits concernés ne s'aggrave pas et, le cas échéant, que leur protection demeure en bon état de conservation ;
- Rechercher, le cas échéant, les causes de dégradation et prendre les mesures appropriées pour les supprimer.

ANNEXE : GRILLE D'ÉVALUATION DE L'ÉTAT DE CONSERVATION DES PRODUITS DE LA LISTE B

Réf commande : 002ZG001859-1 Matériau : Plaques planes en fibres-ciment
Réf mesure : S44 Destination du local :
Date évaluation : 26/04/2023 Local ou zone homogène :
Batiment : Vol 24
227)

| Protection physique | Etat de dégradation | Etendue de la dégradation | Risque de dégradation lié à l'environnement du matériau | Résultat |
|-------------------------------------------------------------------|----------------------|---------------------------|---------------------------------------------------------|----------|
| Protection physique étanche | | | | EP |
| Protection physique non étanche ou absence de protection physique | Matériau non dégradé | | Risque de dégradation faible ou à terme | EP |
| | | | Risque de dégradation rapide | AC1 |
| | Matériau dégradé | Ponctuelle | Risque faible d'extension de la dégradation | EP |
| | | | Risque d'extension à terme de la dégradation | AC1 |
| | | Généralisée | Risque d'extension rapide de la dégradation | AC2 |
| | | | | AC2 |

Résultat : Evaluation périodique
Commentaire :

Rappel des recommandations au propriétaire :

Score EP (Evaluation périodique) :

Cette évaluation consiste à :

- Contrôler périodiquement que l'état de dégradation des matériaux et produits concernés ne s'aggrave pas et, le cas échéant, que leur protection demeure en bon état de conservation ;
- Rechercher, le cas échéant, les causes de dégradation et prendre les mesures appropriées pour les supprimer.

ANNEXE : GRILLE D'ÉVALUATION DE L'ÉTAT DE CONSERVATION DES PRODUITS DE LA LISTE B

Réf commande : 002ZG001859-1 Matériau : Plaques planes en fibres-ciment
Réf mesure : S45 Destination du local :
Date évaluation : 26/04/2023 Local ou zone homogène :
Batiment : Vol 26

| Protection physique | Etat de dégradation | Etendue de la dégradation | Risque de dégradation lié à l'environnement du matériau | Résultat |
|---------------------|---------------------|---------------------------|---------------------------------------------------------|----------|
|---------------------|---------------------|---------------------------|---------------------------------------------------------|----------|

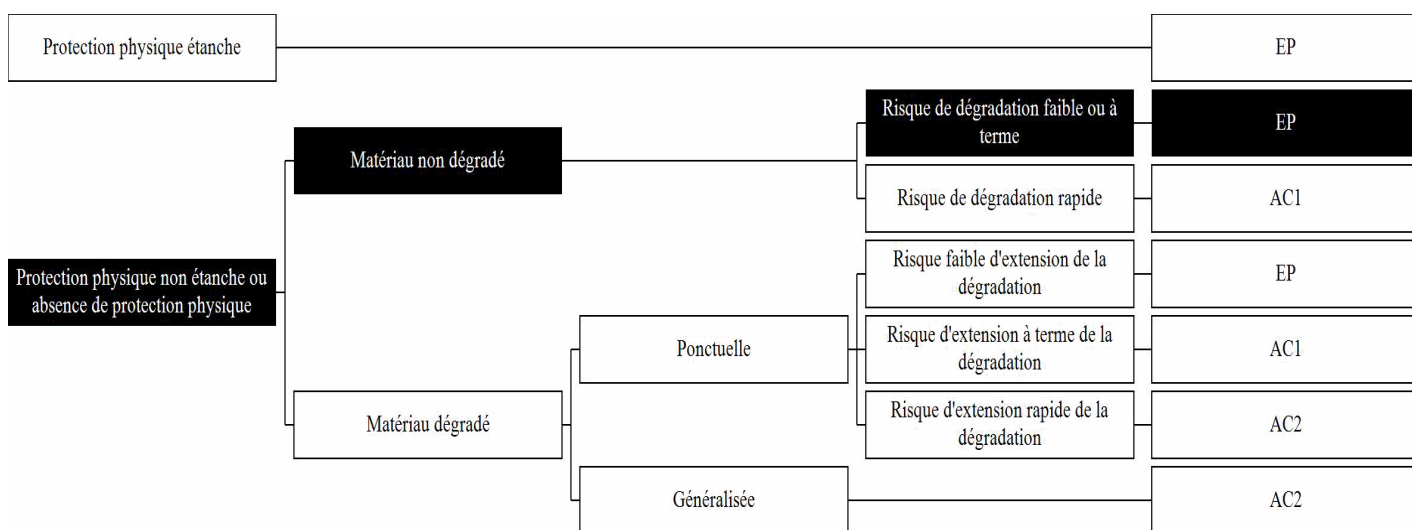

Résultat : Evaluation périodique
Commentaire :

Rappel des recommandations au propriétaire :

Score EP (Evaluation périodique) :

Cette évaluation consiste à :

- Contrôler périodiquement que l'état de dégradation des matériaux et produits concernés ne s'aggrave pas et, le cas échéant, que leur protection demeure en bon état de conservation ;
- Rechercher, le cas échéant, les causes de dégradation et prendre les mesures appropriées pour les supprimer.

ANNEXE : GRILLE D'ÉVALUATION DE L'ÉTAT DE CONSERVATION DES PRODUITS DE LA LISTE B

Réf commande : 002ZG001859-1 Matériau : Plaques planes en fibres-ciment
Réf mesure : S46 Destination du local :
Date évaluation : 26/04/2023 Local ou zone homogène :
Batiment : Vol 28
(230)

| Protection physique | Etat de dégradation | Etendue de la dégradation | Risque de dégradation lié à l'environnement du matériau | Résultat |
|-------------------------------------------------------------------|----------------------|---------------------------|---------------------------------------------------------|----------|
| Protection physique étanche | | | | EP |
| Protection physique non étanche ou absence de protection physique | Matériau non dégradé | | Risque de dégradation faible ou à terme | EP |
| | | | Risque de dégradation rapide | AC1 |
| | Matériau dégradé | Ponctuelle | Risque faible d'extension de la dégradation | EP |
| | | | Risque d'extension à terme de la dégradation | AC1 |
| | | Généralisée | Risque d'extension rapide de la dégradation | AC2 |
| | | | | AC2 |

Résultat : Evaluation périodique
Commentaire :

Rappel des recommandations au propriétaire :

Score EP (Evaluation périodique) :

Cette évaluation consiste à :

- Contrôler périodiquement que l'état de dégradation des matériaux et produits concernés ne s'aggrave pas et, le cas échéant, que leur protection demeure en bon état de conservation ;
- Rechercher, le cas échéant, les causes de dégradation et prendre les mesures appropriées pour les supprimer.

ANNEXE : GRILLE D'ÉVALUATION DE L'ÉTAT DE CONSERVATION DES PRODUITS DE LA LISTE B

Réf commande : 002ZG001859-1 Matériau : Plaques planes en fibres-ciment
Réf mesure : S47 Destination du local :
Date évaluation : 26/04/2023 Local ou zone homogène :
Batiment : Vol 29
(231)

| Protection physique | Etat de dégradation | Etendue de la dégradation | Risque de dégradation lié à l'environnement du matériau | Résultat |
|-------------------------------------------------------------------|----------------------|---------------------------|---------------------------------------------------------|----------|
| Protection physique étanche | | | | EP |
| Protection physique non étanche ou absence de protection physique | Matériau non dégradé | | Risque de dégradation faible ou à terme | EP |
| | | | Risque de dégradation rapide | AC1 |
| | | | Risque faible d'extension de la dégradation | EP |
| | Matériau dégradé | Ponctuelle | Risque d'extension à terme de la dégradation | AC1 |
| | | | Risque d'extension rapide de la dégradation | AC2 |
| | | Généralisée | | AC2 |

Résultat : Evaluation périodique
Commentaire :

Rappel des recommandations au propriétaire :

Score EP (Evaluation périodique) :

Cette évaluation consiste à :

- Contrôler périodiquement que l'état de dégradation des matériaux et produits concernés ne s'aggrave pas et, le cas échéant, que leur protection demeure en bon état de conservation ;
- Rechercher, le cas échéant, les causes de dégradation et prendre les mesures appropriées pour les supprimer.

ANNEXE : GRILLE D'ÉVALUATION DE L'ÉTAT DE CONSERVATION DES PRODUITS DE LA LISTE B

Réf commande : 002ZG001859-1 Matériau : Plaques planes en fibres-ciment
Réf mesure : S48 Destination du local :
Date évaluation : 26/04/2023 Local ou zone homogène :
Batiment : Vol 30
(232)

| Protection physique | Etat de dégradation | Etendue de la dégradation | Risque de dégradation lié à l'environnement du matériau | Résultat |
|-------------------------------------------------------------------|----------------------|---------------------------|---------------------------------------------------------|----------|
| Protection physique étanche | | | | EP |
| Protection physique non étanche ou absence de protection physique | Matériau non dégradé | | Risque de dégradation faible ou à terme | EP |
| | | | Risque de dégradation rapide | AC1 |
| | | | Risque faible d'extension de la dégradation | EP |
| | Matériau dégradé | Ponctuelle | Risque d'extension à terme de la dégradation | AC1 |
| | | | Risque d'extension rapide de la dégradation | AC2 |
| | | Généralisée | | AC2 |

Résultat : Evaluation périodique
Commentaire :

Rappel des recommandations au propriétaire :

Score EP (Evaluation périodique) :

Cette évaluation consiste à :

- Contrôler périodiquement que l'état de dégradation des matériaux et produits concernés ne s'aggrave pas et, le cas échéant, que leur protection demeure en bon état de conservation ;
- Rechercher, le cas échéant, les causes de dégradation et prendre les mesures appropriées pour les supprimer.

ANNEXE : GRILLE D'ÉVALUATION DE L'ÉTAT DE CONSERVATION DES PRODUITS DE LA LISTE B

Réf commande : 002ZG001859-1 Matériau : Plaques planes en fibres-ciment
Réf mesure : S49 Destination du local :
Date évaluation : 26/04/2023 Local ou zone homogène :
Batiment : Vol 31
(233)

| Protection physique | Etat de dégradation | Etendue de la dégradation | Risque de dégradation lié à l'environnement du matériau | Résultat |
|-------------------------------------------------------------------|----------------------|---------------------------|---------------------------------------------------------|----------|
| Protection physique étanche | | | | EP |
| Protection physique non étanche ou absence de protection physique | Matériau non dégradé | | Risque de dégradation faible ou à terme | EP |
| | | | Risque de dégradation rapide | AC1 |
| | Matériau dégradé | Ponctuelle | Risque faible d'extension de la dégradation | EP |
| | | | Risque d'extension à terme de la dégradation | AC1 |
| | | Généralisée | Risque d'extension rapide de la dégradation | AC2 |
| | | | | AC2 |

Résultat : Evaluation périodique
Commentaire :

Rappel des recommandations au propriétaire :

Score EP (Evaluation périodique) :

Cette évaluation consiste à :

- Contrôler périodiquement que l'état de dégradation des matériaux et produits concernés ne s'aggrave pas et, le cas échéant, que leur protection demeure en bon état de conservation ;
- Rechercher, le cas échéant, les causes de dégradation et prendre les mesures appropriées pour les supprimer.

ANNEXE : GRILLE D'ÉVALUATION DE L'ÉTAT DE CONSERVATION DES PRODUITS DE LA LISTE B

Réf commande : 002ZG001859-1 Matériau : Plaques planes en fibres-ciment
Réf mesure : S50 Destination du local :
Date évaluation : 26/04/2023 Local ou zone homogène :
Batiment : Vol 32

| Protection physique | Etat de dégradation | Etendue de la dégradation | Risque de dégradation lié à l'environnement du matériau | Résultat |
|---------------------|---------------------|---------------------------|---------------------------------------------------------|----------|
|---------------------|---------------------|---------------------------|---------------------------------------------------------|----------|

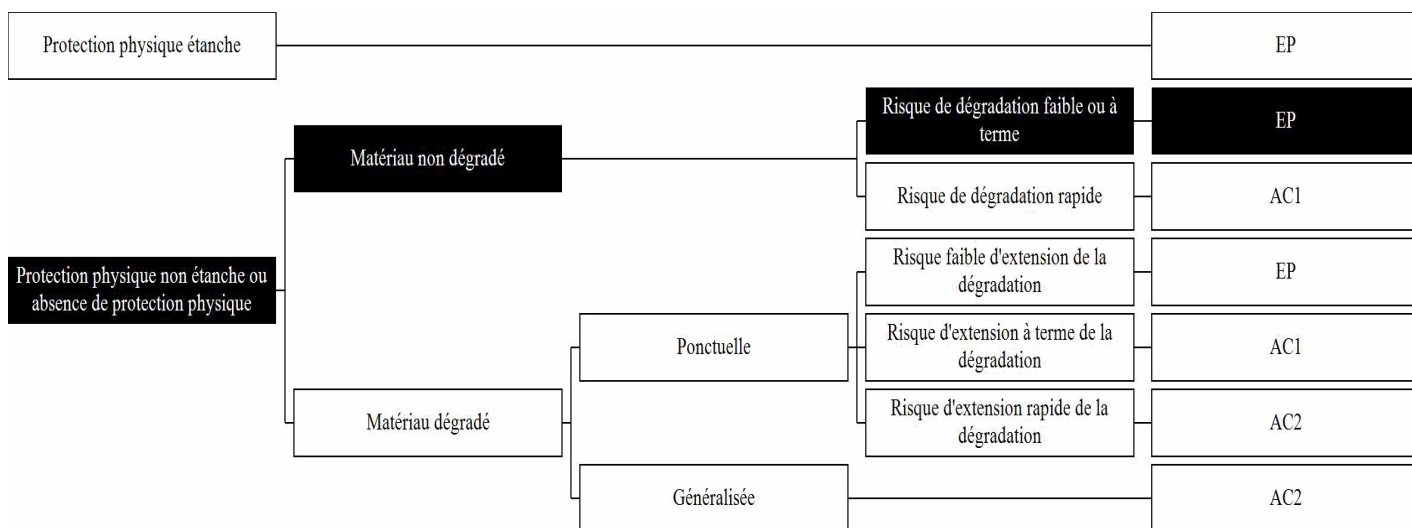

Résultat : Evaluation périodique
Commentaire :

Rappel des recommandations au propriétaire :

Score EP (Evaluation périodique) :

Cette évaluation consiste à :

- a) Contrôler périodiquement que l'état de dégradation des matériaux et produits concernés ne s'aggrave pas et, le cas échéant, que leur protection demeure en bon état de conservation ;
- b) Rechercher, le cas échéant, les causes de dégradation et prendre les mesures appropriées pour les supprimer.

ANNEXE : GRILLE D'ÉVALUATION DE L'ÉTAT DE CONSERVATION DES PRODUITS DE LA LISTE B

Réf commande : 002ZG001859-1 **Matériau :** Plaques planes en fibres-ciment
 Réf mesure : S51 **Destination du local :**
 Date évaluation : 26/04/2023 **Local ou zone homogène :**
 Batiment : Vol 33

| Protection physique | Etat de dégradation | Etendue de la dégradation | Risque de dégradation lié à l'environnement du matériau | Résultat |
|---------------------|---------------------|---------------------------|---------------------------------------------------------|----------|
|---------------------|---------------------|---------------------------|---------------------------------------------------------|----------|

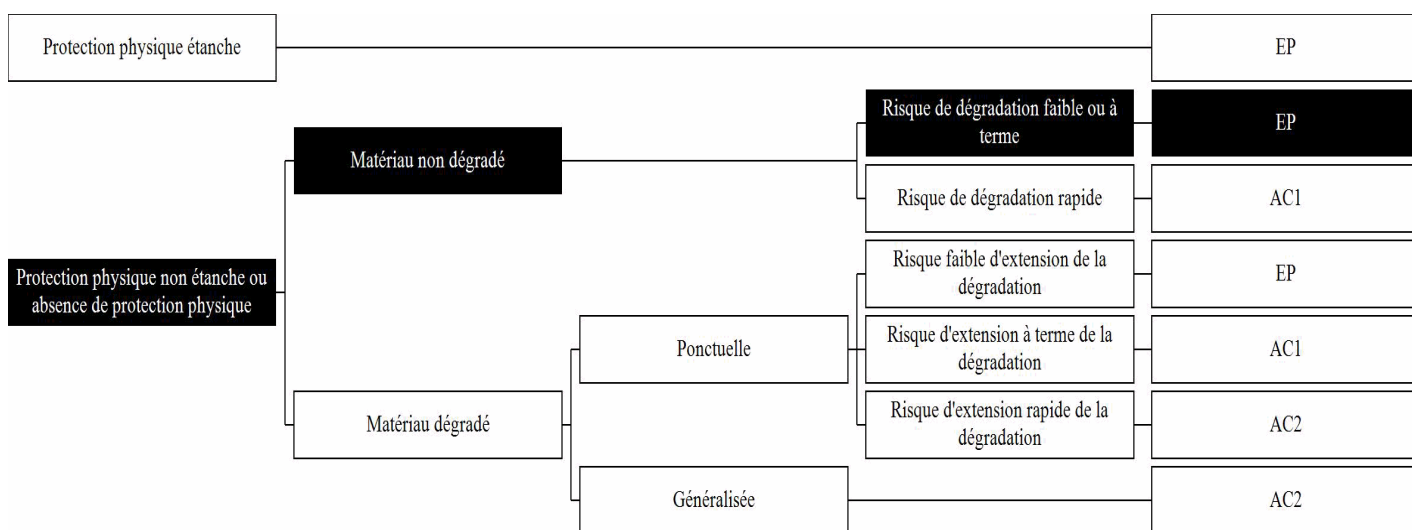

Résultat : Evaluation périodique
Commentaire :

Rappel des recommandations au propriétaire :

Score EP (Evaluation périodique) :

Cette évaluation consiste à :

- a) Contrôler périodiquement que l'état de dégradation des matériaux et produits concernés ne s'aggrave pas et, le cas échéant, que leur protection demeure en bon état de conservation ;
- b) Rechercher, le cas échéant, les causes de dégradation et prendre les mesures appropriées pour les supprimer.

ANNEXE : GRILLE D'ÉVALUATION DE L'ÉTAT DE CONSERVATION DES PRODUITS DE LA LISTE B

Réf commande : 002ZG001859-1 Matériau : Plaques planes en fibres-ciment
Réf mesure : S52 Destination du local :
Date évaluation : 26/04/2023 Local ou zone homogène :
Batiment : Vol 60

| Protection physique | Etat de dégradation | Etendue de la dégradation | Risque de dégradation lié à l'environnement du matériau | Résultat |
|---------------------|---------------------|---------------------------|---------------------------------------------------------|----------|
|---------------------|---------------------|---------------------------|---------------------------------------------------------|----------|

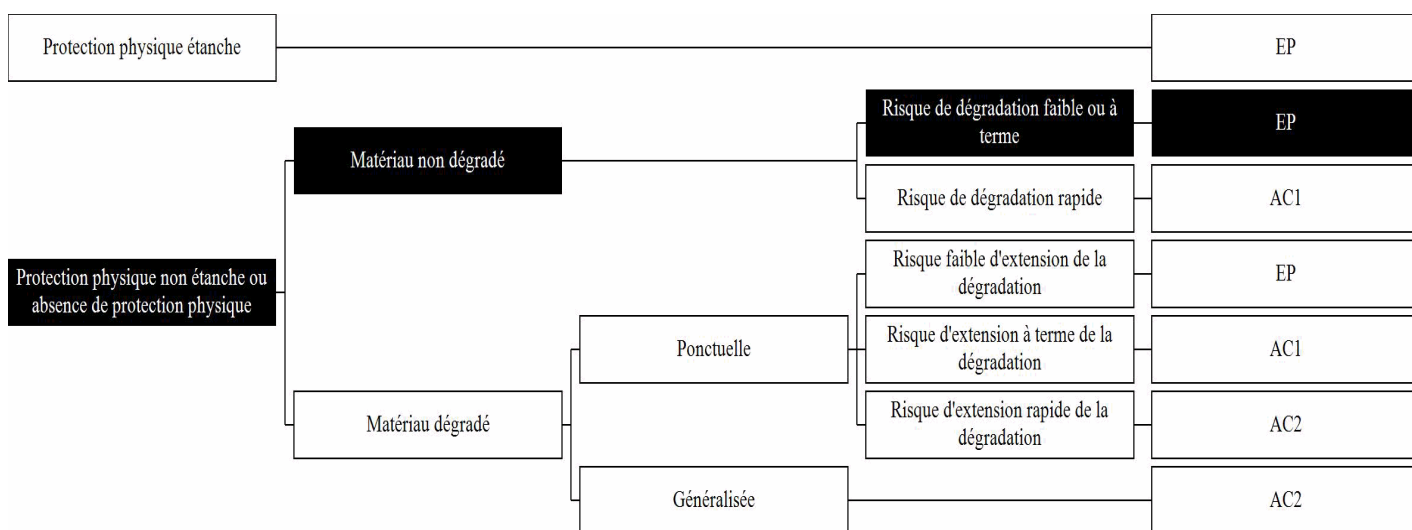

Résultat : Evaluation périodique
Commentaire :

Rappel des recommandations au propriétaire :

Score EP (Evaluation périodique) :

Cette évaluation consiste à :

- Contrôler périodiquement que l'état de dégradation des matériaux et produits concernés ne s'aggrave pas et, le cas échéant, que leur protection demeure en bon état de conservation ;
- Rechercher, le cas échéant, les causes de dégradation et prendre les mesures appropriées pour les supprimer.

ANNEXE : GRILLE D'ÉVALUATION DE L'ÉTAT DE CONSERVATION DES PRODUITS DE LA LISTE B

Réf commande : 002ZG001859-1 Matériau : Plaques planes en fibres-ciment
Réf mesure : S53 Destination du local :
Date évaluation : 26/04/2023 Local ou zone homogène :
Batiment : Vol 34
(201)

| Protection physique | Etat de dégradation | Etendue de la dégradation | Risque de dégradation lié à l'environnement du matériau | Résultat |
|-------------------------------------------------------------------|----------------------|---------------------------|---------------------------------------------------------|----------|
| Protection physique étanche | | | | EP |
| Protection physique non étanche ou absence de protection physique | Matériau non dégradé | | Risque de dégradation faible ou à terme | EP |
| | | | Risque de dégradation rapide | AC1 |
| | | | Risque faible d'extension de la dégradation | EP |
| | Matériau dégradé | Ponctuelle | Risque d'extension à terme de la dégradation | AC1 |
| | | | Risque d'extension rapide de la dégradation | AC2 |
| | | Généralisée | | AC2 |

Résultat : Evaluation périodique
Commentaire :

Rappel des recommandations au propriétaire :

Score EP (Evaluation périodique) :

Cette évaluation consiste à :

- Contrôler périodiquement que l'état de dégradation des matériaux et produits concernés ne s'aggrave pas et, le cas échéant, que leur protection demeure en bon état de conservation ;
- Rechercher, le cas échéant, les causes de dégradation et prendre les mesures appropriées pour les supprimer.

ANNEXE : GRILLE D'ÉVALUATION DE L'ÉTAT DE CONSERVATION DES PRODUITS DE LA LISTE B

Réf commande : 002ZG001859-1 Matériau : Plaques planes en fibres-ciment
Réf mesure : S54 Destination du local :
Date évaluation : 26/04/2023 Local ou zone homogène :
Batiment : Vol 35

| Protection physique | Etat de dégradation | Etendue de la dégradation | Risque de dégradation lié à l'environnement du matériau | Résultat |
|---------------------|---------------------|---------------------------|---------------------------------------------------------|----------|
|---------------------|---------------------|---------------------------|---------------------------------------------------------|----------|

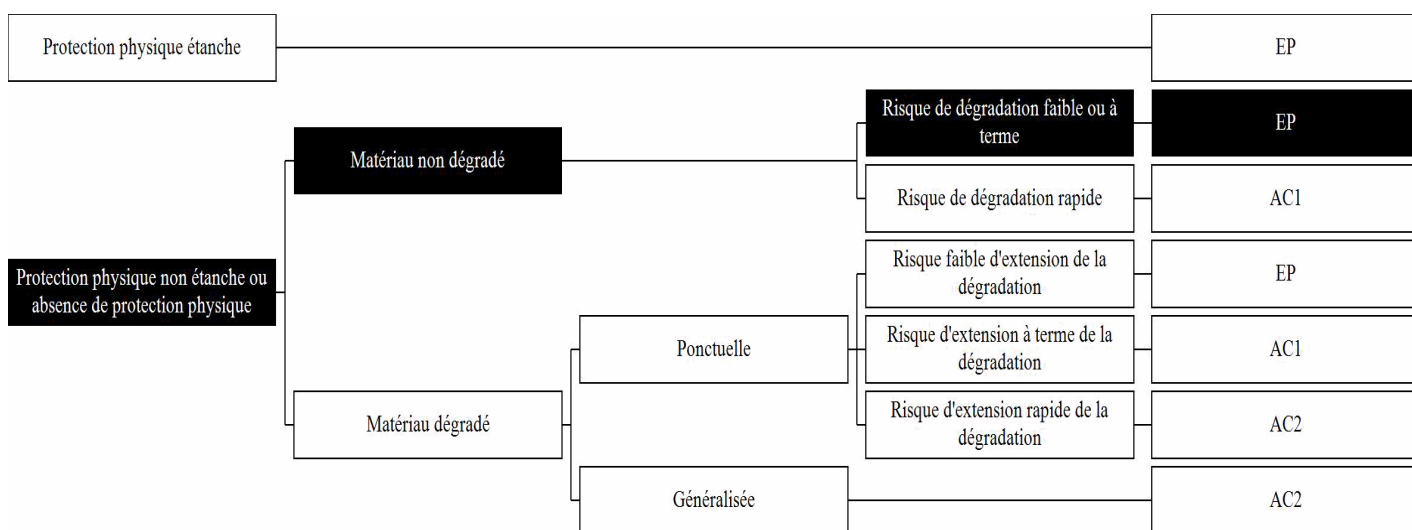

Résultat : Evaluation périodique
Commentaire :

Rappel des recommandations au propriétaire :

Score EP (Evaluation périodique) :

Cette évaluation consiste à :

- a) Contrôler périodiquement que l'état de dégradation des matériaux et produits concernés ne s'aggrave pas et, le cas échéant, que leur protection demeure en bon état de conservation ;
- b) Rechercher, le cas échéant, les causes de dégradation et prendre les mesures appropriées pour les supprimer.

ANNEXE : GRILLE D'ÉVALUATION DE L'ÉTAT DE CONSERVATION DES PRODUITS DE LA LISTE B

Réf commande : 002ZG001859-1 Matériau : Plaques planes en fibres-ciment
Réf mesure : S55 Destination du local :
Date évaluation : 26/04/2023 Local ou zone homogène :
Batiment : Vol 36
(203)

| Protection physique | Etat de dégradation | Etendue de la dégradation | Risque de dégradation lié à l'environnement du matériau | Résultat |
|-------------------------------------------------------------------|----------------------|---------------------------|---------------------------------------------------------|----------|
| Protection physique étanche | | | | EP |
| Protection physique non étanche ou absence de protection physique | Matériau non dégradé | | Risque de dégradation faible ou à terme | EP |
| | | | Risque de dégradation rapide | AC1 |
| | | | Risque faible d'extension de la dégradation | EP |
| | Matériau dégradé | Ponctuelle | Risque d'extension à terme de la dégradation | AC1 |
| | | | Risque d'extension rapide de la dégradation | AC2 |
| | | Généralisée | | AC2 |

Résultat : Evaluation périodique
Commentaire :

Rappel des recommandations au propriétaire :

Score EP (Evaluation périodique) :

Cette évaluation consiste à :

- Contrôler périodiquement que l'état de dégradation des matériaux et produits concernés ne s'aggrave pas et, le cas échéant, que leur protection demeure en bon état de conservation ;
- Rechercher, le cas échéant, les causes de dégradation et prendre les mesures appropriées pour les supprimer.

ANNEXE : GRILLE D'ÉVALUATION DE L'ÉTAT DE CONSERVATION DES PRODUITS DE LA LISTE B

Réf commande : 002ZG001859-1 Matériau : Plaques planes en fibres-ciment
Réf mesure : S56 Destination du local :
Date évaluation : 26/04/2023 Local ou zone homogène :
Batiment : Vol 37
(204)

| Protection physique | Etat de dégradation | Etendue de la dégradation | Risque de dégradation lié à l'environnement du matériau | Résultat |
|-------------------------------------------------------------------|----------------------|---------------------------|---------------------------------------------------------|----------|
| Protection physique étanche | | | | EP |
| Protection physique non étanche ou absence de protection physique | Matériau non dégradé | | Risque de dégradation faible ou à terme | EP |
| | | | Risque de dégradation rapide | AC1 |
| | | | Risque faible d'extension de la dégradation | EP |
| | Matériau dégradé | Ponctuelle | Risque d'extension à terme de la dégradation | AC1 |
| | | | Risque d'extension rapide de la dégradation | AC2 |
| | | Généralisée | | AC2 |

Résultat : Evaluation périodique
Commentaire :

Rappel des recommandations au propriétaire :

Score EP (Evaluation périodique) :

Cette évaluation consiste à :

- Contrôler périodiquement que l'état de dégradation des matériaux et produits concernés ne s'aggrave pas et, le cas échéant, que leur protection demeure en bon état de conservation ;
- Rechercher, le cas échéant, les causes de dégradation et prendre les mesures appropriées pour les supprimer.

ANNEXE : GRILLE D'ÉVALUATION DE L'ÉTAT DE CONSERVATION DES PRODUITS DE LA LISTE B

Réf commande : 002ZG001859-1 Matériau : Plaques planes en fibres-ciment
Réf mesure : S57 Destination du local :
Date évaluation : 26/04/2023 Local ou zone homogène :
Batiment : Vol 38
(205)

| Protection physique | Etat de dégradation | Etendue de la dégradation | Risque de dégradation lié à l'environnement du matériau | Résultat |
|-------------------------------------------------------------------|----------------------|---------------------------|---------------------------------------------------------|----------|
| Protection physique étanche | | | | EP |
| Protection physique non étanche ou absence de protection physique | Matériau non dégradé | | Risque de dégradation faible ou à terme | EP |
| | | | Risque de dégradation rapide | AC1 |
| | | | Risque faible d'extension de la dégradation | EP |
| | Matériau dégradé | Ponctuelle | Risque d'extension à terme de la dégradation | AC1 |
| | | | Risque d'extension rapide de la dégradation | AC2 |
| | | Généralisée | | AC2 |

Résultat : Evaluation périodique
Commentaire :

Rappel des recommandations au propriétaire :

Score EP (Evaluation périodique) :

Cette évaluation consiste à :

- Contrôler périodiquement que l'état de dégradation des matériaux et produits concernés ne s'aggrave pas et, le cas échéant, que leur protection demeure en bon état de conservation ;
- Rechercher, le cas échéant, les causes de dégradation et prendre les mesures appropriées pour les supprimer.

ANNEXE : GRILLE D'ÉVALUATION DE L'ÉTAT DE CONSERVATION DES PRODUITS DE LA LISTE B

Réf commande : 002ZG001859-1 Matériau : Dalles plastiques
Réf mesure : S58 Destination du local :
Date évaluation : 26/04/2023 Local ou zone homogène :
Batiment : Vol 51

| Protection physique | Etat de dégradation | Etendue de la dégradation | Risque de dégradation lié à l'environnement du matériau | Résultat |
|---------------------|---------------------|---------------------------|---------------------------------------------------------|----------|
|---------------------|---------------------|---------------------------|---------------------------------------------------------|----------|

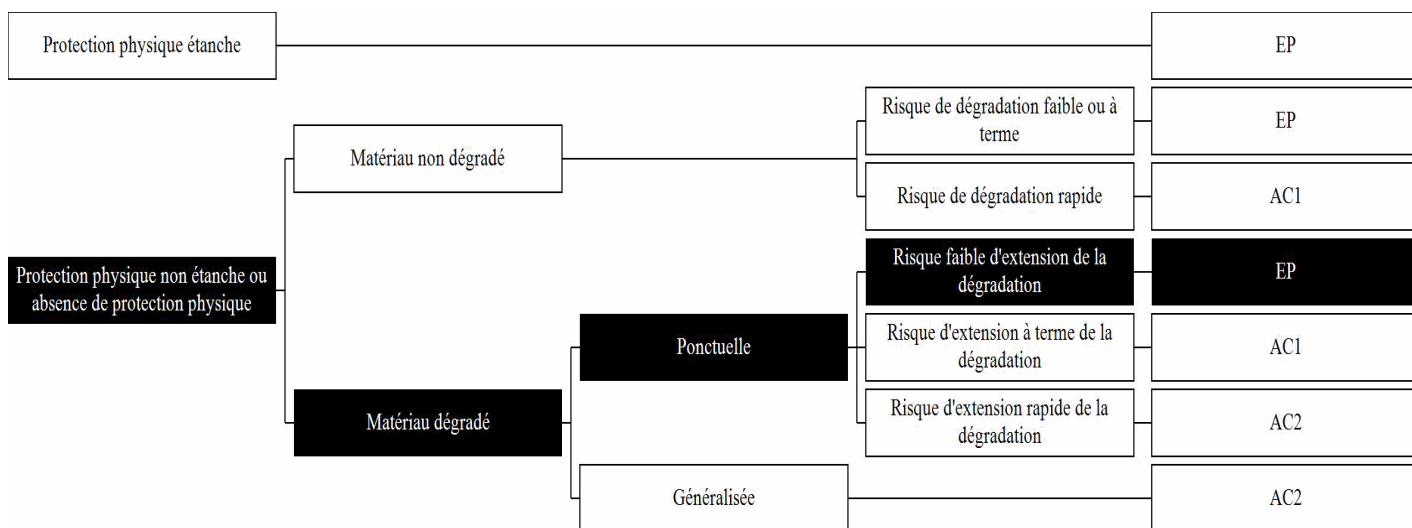

Résultat : Evaluation périodique
Commentaire :

Rappel des recommandations au propriétaire :

Score EP (Evaluation périodique) :

Cette évaluation consiste à :

- a) Contrôler périodiquement que l'état de dégradation des matériaux et produits concernés ne s'aggrave pas et, le cas échéant, que leur protection demeure en bon état de conservation ;
- b) Rechercher, le cas échéant, les causes de dégradation et prendre les mesures appropriées pour les supprimer.

ANNEXE : GRILLE D'ÉVALUATION DE L'ÉTAT DE CONSERVATION DES PRODUITS DE LA LISTE B

Réf commande : 002ZG001859-1 Matériau : Plaques planes en fibres-ciment
Réf mesure : S59 Destination du local :
Date évaluation : 26/04/2023 Local ou zone homogène :
Batiment : Vol 61
(101)

| Protection physique | Etat de dégradation | Etendue de la dégradation | Risque de dégradation lié à l'environnement du matériau | Résultat |
|-------------------------------------------------------------------|----------------------|---------------------------|---------------------------------------------------------|----------|
| Protection physique étanche | | | | EP |
| Protection physique non étanche ou absence de protection physique | Matériau non dégradé | | Risque de dégradation faible ou à terme | EP |
| | | | Risque de dégradation rapide | AC1 |
| | | | Risque faible d'extension de la dégradation | EP |
| | Matériau dégradé | Ponctuelle | Risque d'extension à terme de la dégradation | AC1 |
| | | | Risque d'extension rapide de la dégradation | AC2 |
| | | Généralisée | | AC2 |

Résultat : Evaluation périodique
Commentaire :

Rappel des recommandations au propriétaire :

Score EP (Evaluation périodique) :

Cette évaluation consiste à :

- Contrôler périodiquement que l'état de dégradation des matériaux et produits concernés ne s'aggrave pas et, le cas échéant, que leur protection demeure en bon état de conservation ;
- Rechercher, le cas échéant, les causes de dégradation et prendre les mesures appropriées pour les supprimer.

ANNEXE : GRILLE D'ÉVALUATION DE L'ÉTAT DE CONSERVATION DES PRODUITS DE LA LISTE B

Réf commande : 002ZG001859-1 Matériau : Plaques planes en fibres-ciment
Réf mesure : S60 Destination du local :
Date évaluation : 26/04/2023 Local ou zone homogène :
Batiment : Vol 62
(102)

| Protection physique | Etat de dégradation | Etendue de la dégradation | Risque de dégradation lié à l'environnement du matériau | Résultat |
|-------------------------------------------------------------------|----------------------|---------------------------|---------------------------------------------------------|----------|
| Protection physique étanche | | | | EP |
| Protection physique non étanche ou absence de protection physique | Matériau non dégradé | | Risque de dégradation faible ou à terme | EP |
| | | | Risque de dégradation rapide | AC1 |
| | Matériau dégradé | Ponctuelle | Risque faible d'extension de la dégradation | EP |
| | | | Risque d'extension à terme de la dégradation | AC1 |
| | | Généralisée | Risque d'extension rapide de la dégradation | AC2 |
| | | | | AC2 |

Résultat : Evaluation périodique
Commentaire :

Rappel des recommandations au propriétaire :

Score EP (Evaluation périodique) :

Cette évaluation consiste à :

- Contrôler périodiquement que l'état de dégradation des matériaux et produits concernés ne s'aggrave pas et, le cas échéant, que leur protection demeure en bon état de conservation ;
- Rechercher, le cas échéant, les causes de dégradation et prendre les mesures appropriées pour les supprimer.

ANNEXE : GRILLE D'ÉVALUATION DE L'ÉTAT DE CONSERVATION DES PRODUITS DE LA LISTE B

Réf commande : 002ZG001859-1 Matériau : Plaques planes en fibres-ciment
Réf mesure : S61 Destination du local :
Date évaluation : 26/04/2023 Local ou zone homogène :
Batiment : Vol 63
(103)

| Protection physique | Etat de dégradation | Etendue de la dégradation | Risque de dégradation lié à l'environnement du matériau | Résultat |
|-------------------------------------------------------------------|----------------------|---------------------------|---------------------------------------------------------|----------|
| Protection physique étanche | | | | EP |
| Protection physique non étanche ou absence de protection physique | Matériau non dégradé | | Risque de dégradation faible ou à terme | EP |
| | | | Risque de dégradation rapide | AC1 |
| | | | Risque faible d'extension de la dégradation | EP |
| | Matériau dégradé | Ponctuelle | Risque d'extension à terme de la dégradation | AC1 |
| | | | Risque d'extension rapide de la dégradation | AC2 |
| | | Généralisée | | AC2 |

Résultat : Evaluation périodique
Commentaire :

Rappel des recommandations au propriétaire :

Score EP (Evaluation périodique) :

Cette évaluation consiste à :

- Contrôler périodiquement que l'état de dégradation des matériaux et produits concernés ne s'aggrave pas et, le cas échéant, que leur protection demeure en bon état de conservation ;
- Rechercher, le cas échéant, les causes de dégradation et prendre les mesures appropriées pour les supprimer.

ANNEXE : GRILLE D'ÉVALUATION DE L'ÉTAT DE CONSERVATION DES PRODUITS DE LA LISTE B

Réf commande : 002ZG001859-1 Matériau : Plaques planes en fibres-ciment
Réf mesure : S62 Destination du local :
Date évaluation : 26/04/2023 Local ou zone homogène :
Batiment : Vol 64
(104)

| Protection physique | Etat de dégradation | Etendue de la dégradation | Risque de dégradation lié à l'environnement du matériau | Résultat |
|-------------------------------------------------------------------|----------------------|---------------------------|---------------------------------------------------------|----------|
| Protection physique étanche | | | | EP |
| Protection physique non étanche ou absence de protection physique | Matériau non dégradé | | Risque de dégradation faible ou à terme | EP |
| | | | Risque de dégradation rapide | AC1 |
| | Matériau dégradé | Ponctuelle | Risque faible d'extension de la dégradation | EP |
| | | | Risque d'extension à terme de la dégradation | AC1 |
| | | Généralisée | Risque d'extension rapide de la dégradation | AC2 |
| | | | | AC2 |

Résultat : Evaluation périodique
Commentaire :

Rappel des recommandations au propriétaire :

Score EP (Evaluation périodique) :

Cette évaluation consiste à :

- Contrôler périodiquement que l'état de dégradation des matériaux et produits concernés ne s'aggrave pas et, le cas échéant, que leur protection demeure en bon état de conservation ;
- Rechercher, le cas échéant, les causes de dégradation et prendre les mesures appropriées pour les supprimer.

ANNEXE : GRILLE D'ÉVALUATION DE L'ÉTAT DE CONSERVATION DES PRODUITS DE LA LISTE B

Réf commande : 002ZG001859-1 Matériau : Plaques planes en fibres-ciment
Réf mesure : S63 Destination du local :
Date évaluation : 26/04/2023 Local ou zone homogène :
Batiment : Vol 65
(105)

| Protection physique | Etat de dégradation | Etendue de la dégradation | Risque de dégradation lié à l'environnement du matériau | Résultat |
|-------------------------------------------------------------------|----------------------|---------------------------|---------------------------------------------------------|----------|
| Protection physique étanche | | | | EP |
| Protection physique non étanche ou absence de protection physique | Matériau non dégradé | | Risque de dégradation faible ou à terme | EP |
| | | | Risque de dégradation rapide | AC1 |
| | | | Risque faible d'extension de la dégradation | EP |
| | Matériau dégradé | Ponctuelle | Risque d'extension à terme de la dégradation | AC1 |
| | | | Risque d'extension rapide de la dégradation | AC2 |
| | | Généralisée | | AC2 |

Résultat : Evaluation périodique
Commentaire :

Rappel des recommandations au propriétaire :

Score EP (Evaluation périodique) :

Cette évaluation consiste à :

- Contrôler périodiquement que l'état de dégradation des matériaux et produits concernés ne s'aggrave pas et, le cas échéant, que leur protection demeure en bon état de conservation ;
- Rechercher, le cas échéant, les causes de dégradation et prendre les mesures appropriées pour les supprimer.

ANNEXE : GRILLE D'ÉVALUATION DE L'ÉTAT DE CONSERVATION DES PRODUITS DE LA LISTE B

Réf commande : 002ZG001859-1 Matériau : Plaques planes en fibres-ciment
 Réf mesure : S64 Destination du local :
 Date évaluation : 26/04/2023 Local ou zone homogène :
 Batiment : Vol 66
 (107)

| Protection physique | Etat de dégradation | Etendue de la dégradation | Risque de dégradation lié à l'environnement du matériau | Résultat |
|-------------------------------------------------------------------|----------------------|---------------------------|---------------------------------------------------------|----------|
| Protection physique étanche | | | | EP |
| Protection physique non étanche ou absence de protection physique | Matériau non dégradé | | Risque de dégradation faible ou à terme | EP |
| | | | Risque de dégradation rapide | AC1 |
| | | | Risque faible d'extension de la dégradation | EP |
| | Matériau dégradé | Ponctuelle | Risque d'extension à terme de la dégradation | AC1 |
| | | | Risque d'extension rapide de la dégradation | AC2 |
| | | Généralisée | | AC2 |

Résultat : Evaluation périodique
 Commentaire :

Rappel des recommandations au propriétaire :

Score EP (Evaluation périodique) :

Cette évaluation consiste à :

- Contrôler périodiquement que l'état de dégradation des matériaux et produits concernés ne s'aggrave pas et, le cas échéant, que leur protection demeure en bon état de conservation ;
- Rechercher, le cas échéant, les causes de dégradation et prendre les mesures appropriées pour les supprimer.

ANNEXE : GRILLE D'ÉVALUATION DE L'ÉTAT DE CONSERVATION DES PRODUITS DE LA LISTE B

Réf commande : 002ZG001859-1 Matériau : Plaques planes en fibres-ciment
Réf mesure : S65 Destination du local :
Date évaluation : 26/04/2023 Local ou zone homogène :
Batiment : Vol 66
(107)

| Protection physique | Etat de dégradation | Etendue de la dégradation | Risque de dégradation lié à l'environnement du matériau | Résultat |
|-------------------------------------------------------------------|----------------------|---------------------------|---------------------------------------------------------|----------|
| Protection physique étanche | | | | EP |
| Protection physique non étanche ou absence de protection physique | Matériau non dégradé | | Risque de dégradation faible ou à terme | EP |
| | | | Risque de dégradation rapide | AC1 |
| | Matériau dégradé | Ponctuelle | Risque faible d'extension de la dégradation | EP |
| | | | Risque d'extension à terme de la dégradation | AC1 |
| | | Généralisée | Risque d'extension rapide de la dégradation | AC2 |
| | | | | AC2 |

Résultat : Evaluation périodique
Commentaire :

Rappel des recommandations au propriétaire :

Score EP (Evaluation périodique) :

Cette évaluation consiste à :

- Contrôler périodiquement que l'état de dégradation des matériaux et produits concernés ne s'aggrave pas et, le cas échéant, que leur protection demeure en bon état de conservation ;
- Rechercher, le cas échéant, les causes de dégradation et prendre les mesures appropriées pour les supprimer.

ANNEXE : GRILLE D'ÉVALUATION DE L'ÉTAT DE CONSERVATION DES PRODUITS DE LA LISTE B

Réf commande : 002ZG001859-1 Matériau : Plaques planes en fibres-ciment
Réf mesure : S66 Destination du local :
Date évaluation : 26/04/2023 Local ou zone homogène :
Batiment : Vol 67
(108)

| Protection physique | Etat de dégradation | Etendue de la dégradation | Risque de dégradation lié à l'environnement du matériau | Résultat |
|-------------------------------------------------------------------|----------------------|---------------------------|---------------------------------------------------------|----------|
| Protection physique étanche | | | | EP |
| Protection physique non étanche ou absence de protection physique | Matériau non dégradé | | Risque de dégradation faible ou à terme | EP |
| | | | Risque de dégradation rapide | AC1 |
| | | | Risque faible d'extension de la dégradation | EP |
| | Matériau dégradé | Ponctuelle | Risque d'extension à terme de la dégradation | AC1 |
| | | | Risque d'extension rapide de la dégradation | AC2 |
| | | Généralisée | | AC2 |

Résultat : Evaluation périodique
Commentaire :

Rappel des recommandations au propriétaire :

Score EP (Evaluation périodique) :

Cette évaluation consiste à :

- Contrôler périodiquement que l'état de dégradation des matériaux et produits concernés ne s'aggrave pas et, le cas échéant, que leur protection demeure en bon état de conservation ;
- Rechercher, le cas échéant, les causes de dégradation et prendre les mesures appropriées pour les supprimer.

ANNEXE : GRILLE D'ÉVALUATION DE L'ÉTAT DE CONSERVATION DES PRODUITS DE LA LISTE B

Réf commande : 002ZG001859-1 Matériau : Plaques planes en fibres-ciment
Réf mesure : S67 Destination du local :
Date évaluation : 26/04/2023 Local ou zone homogène :
Batiment : Vol 69
(110)

| Protection physique | Etat de dégradation | Etendue de la dégradation | Risque de dégradation lié à l'environnement du matériau | Résultat |
|-------------------------------------------------------------------|----------------------|---------------------------|---------------------------------------------------------|----------|
| Protection physique étanche | | | | EP |
| Protection physique non étanche ou absence de protection physique | Matériau non dégradé | | Risque de dégradation faible ou à terme | EP |
| | | | Risque de dégradation rapide | AC1 |
| | Matériau dégradé | Ponctuelle | Risque faible d'extension de la dégradation | EP |
| | | | Risque d'extension à terme de la dégradation | AC1 |
| | | Généralisée | Risque d'extension rapide de la dégradation | AC2 |
| | | | | AC2 |

Résultat : Evaluation périodique
Commentaire :

Rappel des recommandations au propriétaire :

Score EP (Evaluation périodique) :

Cette évaluation consiste à :

- Contrôler périodiquement que l'état de dégradation des matériaux et produits concernés ne s'aggrave pas et, le cas échéant, que leur protection demeure en bon état de conservation ;
- Rechercher, le cas échéant, les causes de dégradation et prendre les mesures appropriées pour les supprimer.

ANNEXE : GRILLE D'ÉVALUATION DE L'ÉTAT DE CONSERVATION DES PRODUITS DE LA LISTE B

Réf commande : 002ZG001859-1 Matériau : Plaques planes en fibres-ciment
Réf mesure : S68 Destination du local :
Date évaluation : 26/04/2023 Local ou zone homogène :
Batiment : Vol 70
(111)

| Protection physique | Etat de dégradation | Etendue de la dégradation | Risque de dégradation lié à l'environnement du matériau | Résultat |
|-------------------------------------------------------------------|----------------------|---------------------------|---------------------------------------------------------|----------|
| Protection physique étanche | | | | EP |
| Protection physique non étanche ou absence de protection physique | Matériau non dégradé | | Risque de dégradation faible ou à terme | EP |
| | | | Risque de dégradation rapide | AC1 |
| | Matériau dégradé | Ponctuelle | Risque faible d'extension de la dégradation | EP |
| | | | Risque d'extension à terme de la dégradation | AC1 |
| | | Généralisée | Risque d'extension rapide de la dégradation | AC2 |
| | | | | AC2 |

Résultat : Evaluation périodique
Commentaire :

Rappel des recommandations au propriétaire :

Score EP (Evaluation périodique) :

Cette évaluation consiste à :

- Contrôler périodiquement que l'état de dégradation des matériaux et produits concernés ne s'aggrave pas et, le cas échéant, que leur protection demeure en bon état de conservation ;
- Rechercher, le cas échéant, les causes de dégradation et prendre les mesures appropriées pour les supprimer.

ANNEXE : GRILLE D'ÉVALUATION DE L'ÉTAT DE CONSERVATION DES PRODUITS DE LA LISTE B

Réf commande : 002ZG001859-1 Matériau : Plaques planes en fibres-ciment
Réf mesure : S69 Destination du local :
Date évaluation : 26/04/2023 Local ou zone homogène :
Batiment : Vol 71
(112)

| Protection physique | Etat de dégradation | Etendue de la dégradation | Risque de dégradation lié à l'environnement du matériau | Résultat |
|-------------------------------------------------------------------|----------------------|---------------------------|---------------------------------------------------------|----------|
| Protection physique étanche | | | | EP |
| Protection physique non étanche ou absence de protection physique | Matériau non dégradé | | Risque de dégradation faible ou à terme | EP |
| | | | Risque de dégradation rapide | AC1 |
| | Matériau dégradé | Ponctuelle | Risque faible d'extension de la dégradation | EP |
| | | | Risque d'extension à terme de la dégradation | AC1 |
| | | Généralisée | Risque d'extension rapide de la dégradation | AC2 |
| | | | | AC2 |

Résultat : Evaluation périodique
Commentaire :

Rappel des recommandations au propriétaire :

Score EP (Evaluation périodique) :

Cette évaluation consiste à :

- Contrôler périodiquement que l'état de dégradation des matériaux et produits concernés ne s'aggrave pas et, le cas échéant, que leur protection demeure en bon état de conservation ;
- Rechercher, le cas échéant, les causes de dégradation et prendre les mesures appropriées pour les supprimer.

ANNEXE : GRILLE D'ÉVALUATION DE L'ÉTAT DE CONSERVATION DES PRODUITS DE LA LISTE B

Réf commande : 002ZG001859-1 Matériau : Plaques planes en fibres-ciment
Réf mesure : S70 Destination du local :
Date évaluation : 26/04/2023 Local ou zone homogène :
Batiment : Vol 72
(114)

| Protection physique | Etat de dégradation | Etendue de la dégradation | Risque de dégradation lié à l'environnement du matériau | Résultat |
|-------------------------------------------------------------------|----------------------|---------------------------|---------------------------------------------------------|----------|
| Protection physique étanche | | | | EP |
| Protection physique non étanche ou absence de protection physique | Matériau non dégradé | | Risque de dégradation faible ou à terme | EP |
| | | | Risque de dégradation rapide | AC1 |
| | | | Risque faible d'extension de la dégradation | EP |
| | Matériau dégradé | Ponctuelle | Risque d'extension à terme de la dégradation | AC1 |
| | | | Risque d'extension rapide de la dégradation | AC2 |
| | | Généralisée | | AC2 |

Résultat : Evaluation périodique
Commentaire :

Rappel des recommandations au propriétaire :

Score EP (Evaluation périodique) :

Cette évaluation consiste à :

- Contrôler périodiquement que l'état de dégradation des matériaux et produits concernés ne s'aggrave pas et, le cas échéant, que leur protection demeure en bon état de conservation ;
- Rechercher, le cas échéant, les causes de dégradation et prendre les mesures appropriées pour les supprimer.

ANNEXE : GRILLE D'ÉVALUATION DE L'ÉTAT DE CONSERVATION DES PRODUITS DE LA LISTE B

Réf commande : 002ZG001859-1 Matériau : Plaques planes en fibres-ciment
Réf mesure : S71 Destination du local :
Date évaluation : 26/04/2023 Local ou zone homogène :
Batiment : Vol 73
(116)

| Protection physique | Etat de dégradation | Etendue de la dégradation | Risque de dégradation lié à l'environnement du matériau | Résultat |
|-------------------------------------------------------------------|----------------------|---------------------------|---------------------------------------------------------|----------|
| Protection physique étanche | | | | EP |
| Protection physique non étanche ou absence de protection physique | Matériau non dégradé | | Risque de dégradation faible ou à terme | EP |
| | | | Risque de dégradation rapide | AC1 |
| | Matériau dégradé | Ponctuelle | Risque faible d'extension de la dégradation | EP |
| | | | Risque d'extension à terme de la dégradation | AC1 |
| | | Généralisée | Risque d'extension rapide de la dégradation | AC2 |
| | | | | AC2 |

Résultat : Evaluation périodique
Commentaire :

Rappel des recommandations au propriétaire :

Score EP (Evaluation périodique) :

Cette évaluation consiste à :

- Contrôler périodiquement que l'état de dégradation des matériaux et produits concernés ne s'aggrave pas et, le cas échéant, que leur protection demeure en bon état de conservation ;
- Rechercher, le cas échéant, les causes de dégradation et prendre les mesures appropriées pour les supprimer.

ANNEXE : GRILLE D'ÉVALUATION DE L'ÉTAT DE CONSERVATION DES PRODUITS DE LA LISTE B

Réf commande : 002ZG001859-1 Matériau : Plaques planes en fibres-ciment
Réf mesure : S72 Destination du local :
Date évaluation : 26/04/2023 Local ou zone homogène :
Batiment : Vol 75
(115)

| Protection physique | Etat de dégradation | Etendue de la dégradation | Risque de dégradation lié à l'environnement du matériau | Résultat |
|-------------------------------------------------------------------|----------------------|---------------------------|---------------------------------------------------------|----------|
| Protection physique étanche | | | | EP |
| Protection physique non étanche ou absence de protection physique | Matériau non dégradé | | Risque de dégradation faible ou à terme | EP |
| | | | Risque de dégradation rapide | AC1 |
| | Matériau dégradé | Ponctuelle | Risque faible d'extension de la dégradation | EP |
| | | | Risque d'extension à terme de la dégradation | AC1 |
| | | Généralisée | Risque d'extension rapide de la dégradation | AC2 |
| | | | | AC2 |

Résultat : Evaluation périodique
Commentaire :

Rappel des recommandations au propriétaire :

Score EP (Evaluation périodique) :

Cette évaluation consiste à :

- Contrôler périodiquement que l'état de dégradation des matériaux et produits concernés ne s'aggrave pas et, le cas échéant, que leur protection demeure en bon état de conservation ;
- Rechercher, le cas échéant, les causes de dégradation et prendre les mesures appropriées pour les supprimer.

ANNEXE : GRILLE D'ÉVALUATION DE L'ÉTAT DE CONSERVATION DES PRODUITS DE LA LISTE B

Réf commande : 002ZG001859-1 Matériau : Plaques planes en fibres-ciment
Réf mesure : S74 Destination du local :
Date évaluation : 26/04/2023 Local ou zone homogène :
Batiment : Vol 77
(117A)

| Protection physique | Etat de dégradation | Etendue de la dégradation | Risque de dégradation lié à l'environnement du matériau | Résultat |
|-------------------------------------------------------------------|----------------------|---------------------------|---------------------------------------------------------|----------|
| Protection physique étanche | | | | EP |
| Protection physique non étanche ou absence de protection physique | Matériau non dégradé | | Risque de dégradation faible ou à terme | EP |
| | | | Risque de dégradation rapide | AC1 |
| | Matériau dégradé | Ponctuelle | Risque faible d'extension de la dégradation | EP |
| | | | Risque d'extension à terme de la dégradation | AC1 |
| | | Généralisée | Risque d'extension rapide de la dégradation | AC2 |
| | | | | AC2 |

Résultat : Evaluation périodique
Commentaire :

Rappel des recommandations au propriétaire :

Score EP (Evaluation périodique) :

Cette évaluation consiste à :

- Contrôler périodiquement que l'état de dégradation des matériaux et produits concernés ne s'aggrave pas et, le cas échéant, que leur protection demeure en bon état de conservation ;
- Rechercher, le cas échéant, les causes de dégradation et prendre les mesures appropriées pour les supprimer.

ANNEXE : GRILLE D'ÉVALUATION DE L'ÉTAT DE CONSERVATION DES PRODUITS DE LA LISTE B

Réf commande : 002ZG001859-1 Matériau : Plaques planes en fibres-ciment
Réf mesure : S75 Destination du local :
Date évaluation : 26/04/2023 Local ou zone homogène :
Batiment : Vol 76
(117B)

| Protection physique | Etat de dégradation | Etendue de la dégradation | Risque de dégradation lié à l'environnement du matériau | Résultat |
|-------------------------------------------------------------------|----------------------|---------------------------|---------------------------------------------------------|----------|
| Protection physique étanche | | | | EP |
| Protection physique non étanche ou absence de protection physique | Matériau non dégradé | | Risque de dégradation faible ou à terme | EP |
| | | | Risque de dégradation rapide | AC1 |
| | Matériau dégradé | Ponctuelle | Risque faible d'extension de la dégradation | EP |
| | | | Risque d'extension à terme de la dégradation | AC1 |
| | | Généralisée | Risque d'extension rapide de la dégradation | AC2 |
| | | | | AC2 |

Résultat : Evaluation périodique
Commentaire :

Rappel des recommandations au propriétaire :

Score EP (Evaluation périodique) :

Cette évaluation consiste à :

- Contrôler périodiquement que l'état de dégradation des matériaux et produits concernés ne s'aggrave pas et, le cas échéant, que leur protection demeure en bon état de conservation ;
- Rechercher, le cas échéant, les causes de dégradation et prendre les mesures appropriées pour les supprimer.

ANNEXE : GRILLE D'ÉVALUATION DE L'ÉTAT DE CONSERVATION DES PRODUITS DE LA LISTE B

Réf commande : 002ZG001859-1 Matériau : Plaques planes en fibres-ciment
Réf mesure : S76 Destination du local :
Date évaluation : 26/04/2023 Local ou zone homogène :
Batiment : Vol 74
(118)

| Protection physique | Etat de dégradation | Etendue de la dégradation | Risque de dégradation lié à l'environnement du matériau | Résultat |
|-------------------------------------------------------------------|----------------------|---------------------------|---------------------------------------------------------|----------|
| Protection physique étanche | | | | EP |
| Protection physique non étanche ou absence de protection physique | Matériau non dégradé | | Risque de dégradation faible ou à terme | EP |
| | | | Risque de dégradation rapide | AC1 |
| | | | Risque faible d'extension de la dégradation | EP |
| | Matériau dégradé | Ponctuelle | Risque d'extension à terme de la dégradation | AC1 |
| | | | Risque d'extension rapide de la dégradation | AC2 |
| | | Généralisée | | AC2 |

Résultat : Evaluation périodique
Commentaire :

Rappel des recommandations au propriétaire :

Score EP (Evaluation périodique) :

Cette évaluation consiste à :

- Contrôler périodiquement que l'état de dégradation des matériaux et produits concernés ne s'aggrave pas et, le cas échéant, que leur protection demeure en bon état de conservation ;
- Rechercher, le cas échéant, les causes de dégradation et prendre les mesures appropriées pour les supprimer.

ANNEXE : GRILLE D'ÉVALUATION DE L'ÉTAT DE CONSERVATION DES PRODUITS DE LA LISTE B

Réf commande : 002ZG001859-1 Matériau : Plaques planes en fibres-ciment
Réf mesure : S77 Destination du local :
Date évaluation : 26/04/2023 Local ou zone homogène :
Batiment : Vol 78

| Protection physique | Etat de dégradation | Etendue de la dégradation | Risque de dégradation lié à l'environnement du matériau | Résultat |
|---------------------|---------------------|---------------------------|---------------------------------------------------------|----------|
|---------------------|---------------------|---------------------------|---------------------------------------------------------|----------|

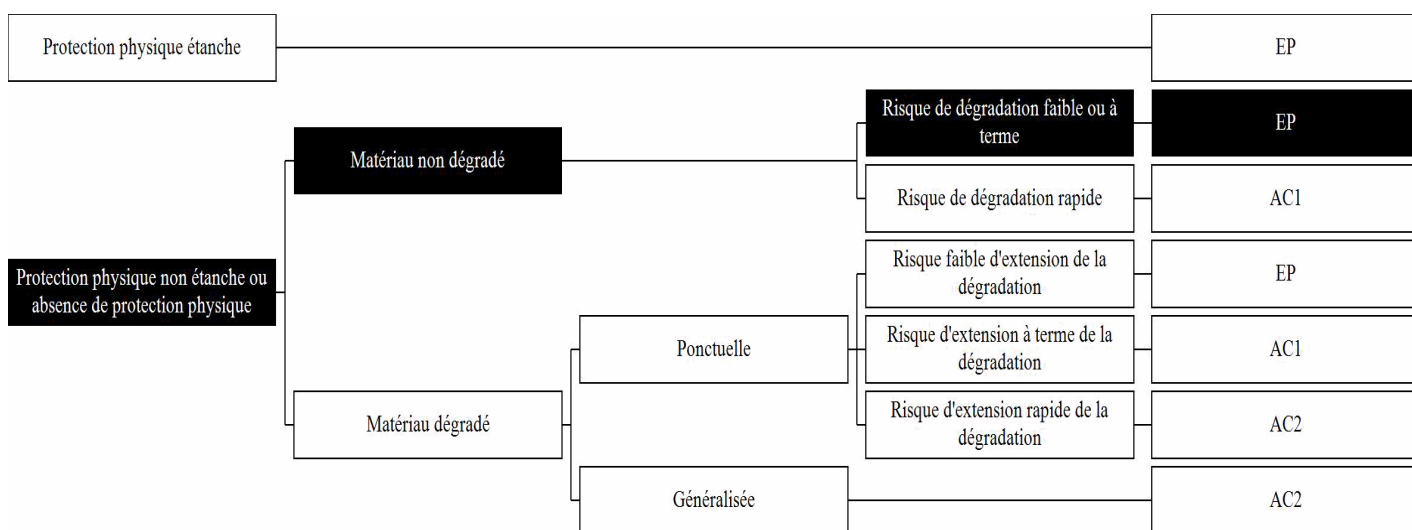

Résultat : Evaluation périodique
Commentaire :

Rappel des recommandations au propriétaire :

Score EP (Evaluation périodique) :

Cette évaluation consiste à :

- Contrôler périodiquement que l'état de dégradation des matériaux et produits concernés ne s'aggrave pas et, le cas échéant, que leur protection demeure en bon état de conservation ;
- Rechercher, le cas échéant, les causes de dégradation et prendre les mesures appropriées pour les supprimer.

ANNEXE : GRILLE D'ÉVALUATION DE L'ÉTAT DE CONSERVATION DES PRODUITS DE LA LISTE B

Réf commande : 002ZG001859-1 Matériau : Plaques planes en fibres-ciment
Réf mesure : S78 Destination du local :
Date évaluation : 26/04/2023 Local ou zone homogène :
Batiment : Vol 79
(122)

| Protection physique | Etat de dégradation | Etendue de la dégradation | Risque de dégradation lié à l'environnement du matériau | Résultat |
|-------------------------------------------------------------------|----------------------|---------------------------|---------------------------------------------------------|----------|
| Protection physique étanche | | | | EP |
| Protection physique non étanche ou absence de protection physique | Matériau non dégradé | | Risque de dégradation faible ou à terme | EP |
| | | | Risque de dégradation rapide | AC1 |
| | Matériau dégradé | Ponctuelle | Risque faible d'extension de la dégradation | EP |
| | | | Risque d'extension à terme de la dégradation | AC1 |
| | | Généralisée | Risque d'extension rapide de la dégradation | AC2 |
| | | | | AC2 |

Résultat : Evaluation périodique
Commentaire :

Rappel des recommandations au propriétaire :

Score EP (Evaluation périodique) :

Cette évaluation consiste à :

- Contrôler périodiquement que l'état de dégradation des matériaux et produits concernés ne s'aggrave pas et, le cas échéant, que leur protection demeure en bon état de conservation ;
- Rechercher, le cas échéant, les causes de dégradation et prendre les mesures appropriées pour les supprimer.

ANNEXE : GRILLE D'ÉVALUATION DE L'ÉTAT DE CONSERVATION DES PRODUITS DE LA LISTE B

Réf commande : 002ZG001859-1 Matériau : Plaques planes en fibres-ciment
Réf mesure : S79 Destination du local :
Date évaluation : 26/04/2023 Local ou zone homogène :
Batiment : Vol 81
(126)

| Protection physique | Etat de dégradation | Etendue de la dégradation | Risque de dégradation lié à l'environnement du matériau | Résultat |
|-------------------------------------------------------------------|----------------------|---------------------------|---------------------------------------------------------|----------|
| Protection physique étanche | | | | EP |
| Protection physique non étanche ou absence de protection physique | Matériau non dégradé | | Risque de dégradation faible ou à terme | EP |
| | | | Risque de dégradation rapide | AC1 |
| | Matériau dégradé | Ponctuelle | Risque faible d'extension de la dégradation | EP |
| | | | Risque d'extension à terme de la dégradation | AC1 |
| | | Généralisée | Risque d'extension rapide de la dégradation | AC2 |
| | | | | AC2 |

Résultat : Evaluation périodique
Commentaire :

Rappel des recommandations au propriétaire :

Score EP (Evaluation périodique) :

Cette évaluation consiste à :

- Contrôler périodiquement que l'état de dégradation des matériaux et produits concernés ne s'aggrave pas et, le cas échéant, que leur protection demeure en bon état de conservation ;
- Rechercher, le cas échéant, les causes de dégradation et prendre les mesures appropriées pour les supprimer.

ANNEXE : GRILLE D'ÉVALUATION DE L'ÉTAT DE CONSERVATION DES PRODUITS DE LA LISTE B

Réf commande : 002ZG001859-1 Matériau : Plaques planes en fibres-ciment
Réf mesure : S80 Destination du local :
Date évaluation : 26/04/2023 Local ou zone homogène :
Batiment : Vol 82
(127)

| Protection physique | Etat de dégradation | Etendue de la dégradation | Risque de dégradation lié à l'environnement du matériau | Résultat |
|-------------------------------------------------------------------|----------------------|---------------------------|---------------------------------------------------------|----------|
| Protection physique étanche | | | | EP |
| Protection physique non étanche ou absence de protection physique | Matériau non dégradé | | Risque de dégradation faible ou à terme | EP |
| | | | Risque de dégradation rapide | AC1 |
| | Matériau dégradé | Ponctuelle | Risque faible d'extension de la dégradation | EP |
| | | | Risque d'extension à terme de la dégradation | AC1 |
| | | Généralisée | Risque d'extension rapide de la dégradation | AC2 |
| | | | | AC2 |

Résultat : Evaluation périodique
Commentaire :

Rappel des recommandations au propriétaire :

Score EP (Evaluation périodique) :

Cette évaluation consiste à :

- Contrôler périodiquement que l'état de dégradation des matériaux et produits concernés ne s'aggrave pas et, le cas échéant, que leur protection demeure en bon état de conservation ;
- Rechercher, le cas échéant, les causes de dégradation et prendre les mesures appropriées pour les supprimer.

ANNEXE : GRILLE D'ÉVALUATION DE L'ÉTAT DE CONSERVATION DES PRODUITS DE LA LISTE B

Réf commande : 002ZG001859-1 Matériau : Plaques planes en fibres-ciment
 Réf mesure : S81 Destination du local :
 Date évaluation : 26/04/2023 Local ou zone homogène :
 Batiment : Vol 83
 (128)

| Protection physique | Etat de dégradation | Etendue de la dégradation | Risque de dégradation lié à l'environnement du matériau | Résultat |
|-------------------------------------------------------------------|----------------------|---------------------------|---------------------------------------------------------|----------|
| Protection physique étanche | | | | EP |
| Protection physique non étanche ou absence de protection physique | Matériau non dégradé | | Risque de dégradation faible ou à terme | EP |
| | | | Risque de dégradation rapide | AC1 |
| | | | Risque faible d'extension de la dégradation | EP |
| | Matériau dégradé | Ponctuelle | Risque d'extension à terme de la dégradation | AC1 |
| | | | Risque d'extension rapide de la dégradation | AC2 |
| | | Généralisée | | AC2 |

Résultat : Evaluation périodique
 Commentaire :

Rappel des recommandations au propriétaire :

Score EP (Evaluation périodique) :

Cette évaluation consiste à :

- Contrôler périodiquement que l'état de dégradation des matériaux et produits concernés ne s'aggrave pas et, le cas échéant, que leur protection demeure en bon état de conservation ;
- Rechercher, le cas échéant, les causes de dégradation et prendre les mesures appropriées pour les supprimer.

ANNEXE : GRILLE D'ÉVALUATION DE L'ÉTAT DE CONSERVATION DES PRODUITS DE LA LISTE B

Réf commande : 002ZG001859-1 Matériau : Plaques planes en fibres-ciment
Réf mesure : S82 Destination du local :
Date évaluation : 26/04/2023 Local ou zone homogène :
Batiment : Vol 84
(129)

| Protection physique | Etat de dégradation | Etendue de la dégradation | Risque de dégradation lié à l'environnement du matériau | Résultat |
|-------------------------------------------------------------------|----------------------|---------------------------|---------------------------------------------------------|----------|
| Protection physique étanche | | | | EP |
| Protection physique non étanche ou absence de protection physique | Matériau non dégradé | | Risque de dégradation faible ou à terme | EP |
| | | | Risque de dégradation rapide | AC1 |
| | Matériau dégradé | Ponctuelle | Risque faible d'extension de la dégradation | EP |
| | | | Risque d'extension à terme de la dégradation | AC1 |
| | | Généralisée | Risque d'extension rapide de la dégradation | AC2 |
| | | | | AC2 |

Résultat : Evaluation périodique
Commentaire :

Rappel des recommandations au propriétaire :

Score EP (Evaluation périodique) :

Cette évaluation consiste à :

- Contrôler périodiquement que l'état de dégradation des matériaux et produits concernés ne s'aggrave pas et, le cas échéant, que leur protection demeure en bon état de conservation ;
- Rechercher, le cas échéant, les causes de dégradation et prendre les mesures appropriées pour les supprimer.

ANNEXE : GRILLE D'ÉVALUATION DE L'ÉTAT DE CONSERVATION DES PRODUITS DE LA LISTE B

Réf commande : 002ZG001859-1 Matériau : Plaques planes en fibres-ciment
Réf mesure : S83 Destination du local :
Date évaluation : 26/04/2023 Local ou zone homogène :
Batiment : Vol 85
(130)

| Protection physique | Etat de dégradation | Etendue de la dégradation | Risque de dégradation lié à l'environnement du matériau | Résultat |
|-------------------------------------------------------------------|----------------------|---------------------------|---------------------------------------------------------|----------|
| Protection physique étanche | | | | EP |
| Protection physique non étanche ou absence de protection physique | Matériau non dégradé | | Risque de dégradation faible ou à terme | EP |
| | | | Risque de dégradation rapide | AC1 |
| | | | Risque faible d'extension de la dégradation | EP |
| | Matériau dégradé | Ponctuelle | Risque d'extension à terme de la dégradation | AC1 |
| | | | Risque d'extension rapide de la dégradation | AC2 |
| | | Généralisée | | AC2 |

Résultat : Evaluation périodique
Commentaire :

Rappel des recommandations au propriétaire :

Score EP (Evaluation périodique) :

Cette évaluation consiste à :

- Contrôler périodiquement que l'état de dégradation des matériaux et produits concernés ne s'aggrave pas et, le cas échéant, que leur protection demeure en bon état de conservation ;
- Rechercher, le cas échéant, les causes de dégradation et prendre les mesures appropriées pour les supprimer.

ANNEXE : GRILLE D'ÉVALUATION DE L'ÉTAT DE CONSERVATION DES PRODUITS DE LA LISTE B

Réf commande : 002ZG001859-1 Matériau : Plaques planes en fibres-ciment
Réf mesure : S84 Destination du local :
Date évaluation : 26/04/2023 Local ou zone homogène :
Batiment : Vol 86
(132)

| Protection physique | Etat de dégradation | Etendue de la dégradation | Risque de dégradation lié à l'environnement du matériau | Résultat |
|-------------------------------------------------------------------|----------------------|---------------------------|---------------------------------------------------------|----------|
| Protection physique étanche | | | | EP |
| Protection physique non étanche ou absence de protection physique | Matériau non dégradé | | Risque de dégradation faible ou à terme | EP |
| | | | Risque de dégradation rapide | AC1 |
| | | | Risque faible d'extension de la dégradation | EP |
| | Matériau dégradé | Ponctuelle | Risque d'extension à terme de la dégradation | AC1 |
| | | | Risque d'extension rapide de la dégradation | AC2 |
| | | Généralisée | | AC2 |

Résultat : Evaluation périodique
Commentaire :

Rappel des recommandations au propriétaire :

Score EP (Evaluation périodique) :

Cette évaluation consiste à :

- Contrôler périodiquement que l'état de dégradation des matériaux et produits concernés ne s'aggrave pas et, le cas échéant, que leur protection demeure en bon état de conservation ;
- Rechercher, le cas échéant, les causes de dégradation et prendre les mesures appropriées pour les supprimer.

ANNEXE : GRILLE D'ÉVALUATION DE L'ÉTAT DE CONSERVATION DES PRODUITS DE LA LISTE B

Réf commande : 002ZG001859-1 Matériau : Plaques planes en fibres-ciment
Réf mesure : S85 Destination du local :
Date évaluation : 26/04/2023 Local ou zone homogène :
Batiment : Vol 87
(131)

| Protection physique | Etat de dégradation | Etendue de la dégradation | Risque de dégradation lié à l'environnement du matériau | Résultat |
|-------------------------------------------------------------------|----------------------|---------------------------|---------------------------------------------------------|----------|
| Protection physique étanche | | | | EP |
| Protection physique non étanche ou absence de protection physique | Matériau non dégradé | | Risque de dégradation faible ou à terme | EP |
| | | | Risque de dégradation rapide | AC1 |
| | | | Risque faible d'extension de la dégradation | EP |
| | Matériau dégradé | Ponctuelle | Risque d'extension à terme de la dégradation | AC1 |
| | | | Risque d'extension rapide de la dégradation | AC2 |
| | | Généralisée | | AC2 |

Résultat : Evaluation périodique
Commentaire :

Rappel des recommandations au propriétaire :

Score EP (Evaluation périodique) :

Cette évaluation consiste à :

- Contrôler périodiquement que l'état de dégradation des matériaux et produits concernés ne s'aggrave pas et, le cas échéant, que leur protection demeure en bon état de conservation ;
- Rechercher, le cas échéant, les causes de dégradation et prendre les mesures appropriées pour les supprimer.

ANNEXE : GRILLE D'ÉVALUATION DE L'ÉTAT DE CONSERVATION DES PRODUITS DE LA LISTE B

Réf commande : 002ZG001859-1 Matériau : Plaques planes en fibres-ciment
Réf mesure : S86 Destination du local :
Date évaluation : 26/04/2023 Local ou zone homogène :
Batiment : Vol 88
(133)

| Protection physique | Etat de dégradation | Etendue de la dégradation | Risque de dégradation lié à l'environnement du matériau | Résultat |
|-------------------------------------------------------------------|----------------------|---------------------------|---------------------------------------------------------|----------|
| Protection physique étanche | | | | EP |
| Protection physique non étanche ou absence de protection physique | Matériau non dégradé | | Risque de dégradation faible ou à terme | EP |
| | | | Risque de dégradation rapide | AC1 |
| | | | Risque faible d'extension de la dégradation | EP |
| | Matériau dégradé | Ponctuelle | Risque d'extension à terme de la dégradation | AC1 |
| | | | Risque d'extension rapide de la dégradation | AC2 |
| | | Généralisée | | AC2 |

Résultat : Evaluation périodique
Commentaire :

Rappel des recommandations au propriétaire :

Score EP (Evaluation périodique) :

Cette évaluation consiste à :

- Contrôler périodiquement que l'état de dégradation des matériaux et produits concernés ne s'aggrave pas et, le cas échéant, que leur protection demeure en bon état de conservation ;
- Rechercher, le cas échéant, les causes de dégradation et prendre les mesures appropriées pour les supprimer.

ANNEXE : GRILLE D'ÉVALUATION DE L'ÉTAT DE CONSERVATION DES PRODUITS DE LA LISTE B

Réf commande : 002ZG001859-1 Matériau : Plaques planes en fibres-ciment
Réf mesure : S87 Destination du local :
Date évaluation : 26/04/2023 Local ou zone homogène :
Batiment : Vol 89
(134)

| Protection physique | Etat de dégradation | Etendue de la dégradation | Risque de dégradation lié à l'environnement du matériau | Résultat |
|-------------------------------------------------------------------|----------------------|---------------------------|---------------------------------------------------------|----------|
| Protection physique étanche | | | | EP |
| Protection physique non étanche ou absence de protection physique | Matériau non dégradé | | Risque de dégradation faible ou à terme | EP |
| | | | Risque de dégradation rapide | AC1 |
| | Matériau dégradé | Ponctuelle | Risque faible d'extension de la dégradation | EP |
| | | | Risque d'extension à terme de la dégradation | AC1 |
| | | Généralisée | Risque d'extension rapide de la dégradation | AC2 |
| | | | | AC2 |

Résultat : Evaluation périodique
Commentaire :

Rappel des recommandations au propriétaire :

Score EP (Evaluation périodique) :

Cette évaluation consiste à :

- Contrôler périodiquement que l'état de dégradation des matériaux et produits concernés ne s'aggrave pas et, le cas échéant, que leur protection demeure en bon état de conservation ;
- Rechercher, le cas échéant, les causes de dégradation et prendre les mesures appropriées pour les supprimer.

ANNEXE : GRILLE D'ÉVALUATION DE L'ÉTAT DE CONSERVATION DES PRODUITS DE LA LISTE B

Réf commande : 002ZG001859-1 Matériau : Plaques planes en fibres-ciment
Réf mesure : S88 Destination du local :
Date évaluation : 26/04/2023 Local ou zone homogène :
Batiment : Vol 90

| Protection physique | Etat de dégradation | Etendue de la dégradation | Risque de dégradation lié à l'environnement du matériau | Résultat |
|---------------------|---------------------|---------------------------|---------------------------------------------------------|----------|
|---------------------|---------------------|---------------------------|---------------------------------------------------------|----------|

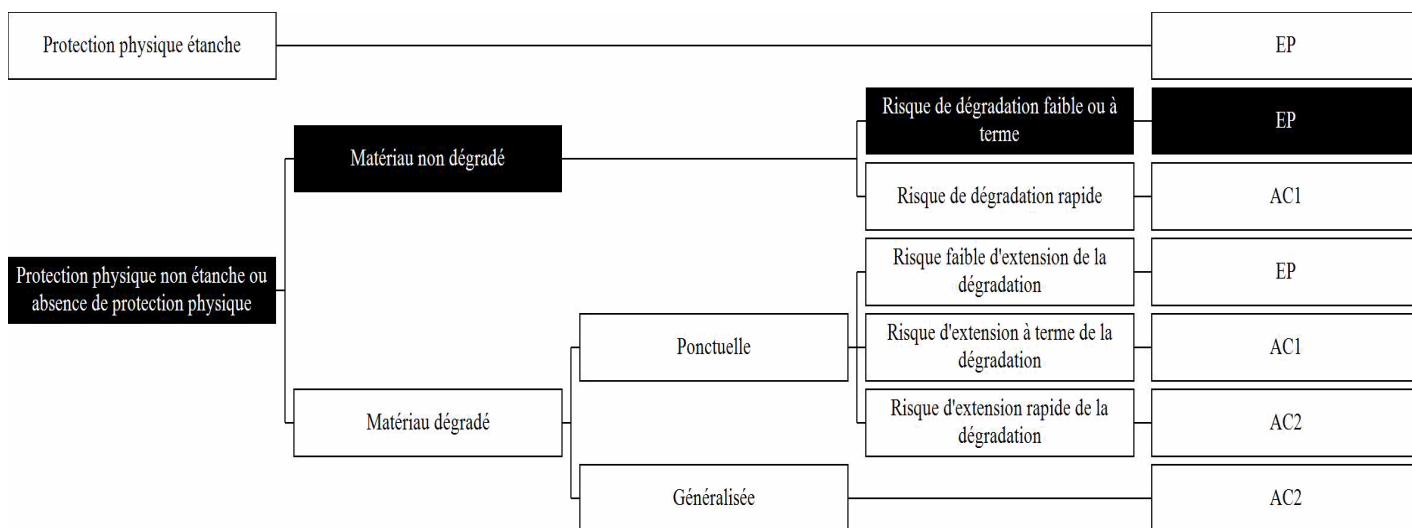

Résultat : Evaluation périodique
Commentaire :

Rappel des recommandations au propriétaire :

Score EP (Evaluation périodique) :

Cette évaluation consiste à :

- a) Contrôler périodiquement que l'état de dégradation des matériaux et produits concernés ne s'aggrave pas et, le cas échéant, que leur protection demeure en bon état de conservation ;
- b) Rechercher, le cas échéant, les causes de dégradation et prendre les mesures appropriées pour les supprimer.

ANNEXE : GRILLE D'ÉVALUATION DE L'ÉTAT DE CONSERVATION DES PRODUITS DE LA LISTE B

Réf commande : 002ZG001859-1 Matériau : Plaques planes en fibres-ciment
Réf mesure : S89 Destination du local :
Date évaluation : 26/04/2023 Local ou zone homogène :
Batiment : Vol 91
(136)

| Protection physique | Etat de dégradation | Etendue de la dégradation | Risque de dégradation lié à l'environnement du matériau | Résultat |
|-------------------------------------------------------------------|----------------------|---------------------------|---------------------------------------------------------|----------|
| Protection physique étanche | | | | EP |
| Protection physique non étanche ou absence de protection physique | Matériau non dégradé | | Risque de dégradation faible ou à terme | EP |
| | | | Risque de dégradation rapide | AC1 |
| | Matériau dégradé | Ponctuelle | Risque faible d'extension de la dégradation | EP |
| | | | Risque d'extension à terme de la dégradation | AC1 |
| | | Généralisée | Risque d'extension rapide de la dégradation | AC2 |
| | | | | AC2 |

Résultat : Evaluation périodique
Commentaire :

Rappel des recommandations au propriétaire :

Score EP (Evaluation périodique) :

Cette évaluation consiste à :

- Contrôler périodiquement que l'état de dégradation des matériaux et produits concernés ne s'aggrave pas et, le cas échéant, que leur protection demeure en bon état de conservation ;
- Rechercher, le cas échéant, les causes de dégradation et prendre les mesures appropriées pour les supprimer.

ANNEXE : GRILLE D'ÉVALUATION DE L'ÉTAT DE CONSERVATION DES PRODUITS DE LA LISTE B

Réf commande : 002ZG001859-1 Matériau : Plaques planes en fibres-ciment
Réf mesure : S90 Destination du local :
Date évaluation : 26/04/2023 Local ou zone homogène :
Batiment : Vol 93
(138)

| Protection physique | Etat de dégradation | Etendue de la dégradation | Risque de dégradation lié à l'environnement du matériau | Résultat |
|-------------------------------------------------------------------|----------------------|---------------------------|---------------------------------------------------------|----------|
| Protection physique étanche | | | | EP |
| Protection physique non étanche ou absence de protection physique | Matériau non dégradé | | Risque de dégradation faible ou à terme | EP |
| | | | Risque de dégradation rapide | AC1 |
| | | | Risque faible d'extension de la dégradation | EP |
| | Matériau dégradé | Ponctuelle | Risque d'extension à terme de la dégradation | AC1 |
| | | | Risque d'extension rapide de la dégradation | AC2 |
| | | Généralisée | | AC2 |

Résultat : Evaluation périodique
Commentaire :

Rappel des recommandations au propriétaire :

Score EP (Evaluation périodique) :

Cette évaluation consiste à :

- Contrôler périodiquement que l'état de dégradation des matériaux et produits concernés ne s'aggrave pas et, le cas échéant, que leur protection demeure en bon état de conservation ;
- Rechercher, le cas échéant, les causes de dégradation et prendre les mesures appropriées pour les supprimer.

ANNEXE : GRILLE D'ÉVALUATION DE L'ÉTAT DE CONSERVATION DES PRODUITS DE LA LISTE B

Réf commande : 002ZG001859-1 Matériau : Plaques planes en fibres-ciment
Réf mesure : S91 Destination du local :
Date évaluation : 26/04/2023 Local ou zone homogène :
Batiment : Vol 95
(139)

| Protection physique | Etat de dégradation | Etendue de la dégradation | Risque de dégradation lié à l'environnement du matériau | Résultat |
|-------------------------------------------------------------------|----------------------|---------------------------|---------------------------------------------------------|----------|
| Protection physique étanche | | | | EP |
| Protection physique non étanche ou absence de protection physique | Matériau non dégradé | | Risque de dégradation faible ou à terme | EP |
| | | | Risque de dégradation rapide | AC1 |
| | Matériau dégradé | Ponctuelle | Risque faible d'extension de la dégradation | EP |
| | | | Risque d'extension à terme de la dégradation | AC1 |
| | | Généralisée | Risque d'extension rapide de la dégradation | AC2 |
| | | | | AC2 |

Résultat : Evaluation périodique
Commentaire :

Rappel des recommandations au propriétaire :

Score EP (Evaluation périodique) :

Cette évaluation consiste à :

- Contrôler périodiquement que l'état de dégradation des matériaux et produits concernés ne s'aggrave pas et, le cas échéant, que leur protection demeure en bon état de conservation ;
- Rechercher, le cas échéant, les causes de dégradation et prendre les mesures appropriées pour les supprimer.

ANNEXE : GRILLE D'ÉVALUATION DE L'ÉTAT DE CONSERVATION DES PRODUITS DE LA LISTE B

Réf commande : 002ZG001859-1 Matériau : Plaques planes en fibres-ciment
Réf mesure : S92 Destination du local :
Date évaluation : 26/04/2023 Local ou zone homogène :
Batiment : Vol 94
(140)

| Protection physique | Etat de dégradation | Etendue de la dégradation | Risque de dégradation lié à l'environnement du matériau | Résultat |
|-------------------------------------------------------------------|----------------------|---------------------------|---------------------------------------------------------|----------|
| Protection physique étanche | | | | EP |
| Protection physique non étanche ou absence de protection physique | Matériau non dégradé | | Risque de dégradation faible ou à terme | EP |
| | | | Risque de dégradation rapide | AC1 |
| | Matériau dégradé | Ponctuelle | Risque faible d'extension de la dégradation | EP |
| | | | Risque d'extension à terme de la dégradation | AC1 |
| | | Généralisée | Risque d'extension rapide de la dégradation | AC2 |
| | | | | AC2 |

Résultat : Evaluation périodique
Commentaire :

Rappel des recommandations au propriétaire :

Score EP (Evaluation périodique) :

Cette évaluation consiste à :

- Contrôler périodiquement que l'état de dégradation des matériaux et produits concernés ne s'aggrave pas et, le cas échéant, que leur protection demeure en bon état de conservation ;
- Rechercher, le cas échéant, les causes de dégradation et prendre les mesures appropriées pour les supprimer.

ANNEXE : GRILLE D'ÉVALUATION DE L'ÉTAT DE CONSERVATION DES PRODUITS DE LA LISTE B

Réf commande : 002ZG001859-1 Matériau : Plaques planes en fibres-ciment
Réf mesure : S93 Destination du local :
Date évaluation : 26/04/2023 Local ou zone homogène :
Batiment : Vol 96

(142)

| Protection physique | Etat de dégradation | Etendue de la dégradation | Risque de dégradation lié à l'environnement du matériau | Résultat |
|-------------------------------------------------------------------|----------------------|---------------------------|---------------------------------------------------------|----------|
| Protection physique étanche | | | | EP |
| Protection physique non étanche ou absence de protection physique | Matériau non dégradé | | Risque de dégradation faible ou à terme | EP |
| | | | Risque de dégradation rapide | AC1 |
| | | | Risque faible d'extension de la dégradation | EP |
| | Matériau dégradé | Ponctuelle | Risque d'extension à terme de la dégradation | AC1 |
| | | | Risque d'extension rapide de la dégradation | AC2 |
| | | Généralisée | | AC2 |

Résultat : Evaluation périodique
Commentaire :

Rappel des recommandations au propriétaire :

Score EP (Evaluation périodique) :

Cette évaluation consiste à :

- Contrôler périodiquement que l'état de dégradation des matériaux et produits concernés ne s'aggrave pas et, le cas échéant, que leur protection demeure en bon état de conservation ;
- Rechercher, le cas échéant, les causes de dégradation et prendre les mesures appropriées pour les supprimer.

ANNEXE : GRILLE D'ÉVALUATION DE L'ÉTAT DE CONSERVATION DES PRODUITS DE LA LISTE B

Réf commande : 002ZG001859-1 Matériau : Plaques planes en fibres-ciment
Réf mesure : S94 Destination du local :
Date évaluation : 26/04/2023 Local ou zone homogène :
Batiment : Vol 102
(147)

| Protection physique | Etat de dégradation | Etendue de la dégradation | Risque de dégradation lié à l'environnement du matériau | Résultat |
|-------------------------------------------------------------------|----------------------|---------------------------|---------------------------------------------------------|----------|
| Protection physique étanche | | | | EP |
| Protection physique non étanche ou absence de protection physique | Matériau non dégradé | | Risque de dégradation faible ou à terme | EP |
| | | | Risque de dégradation rapide | AC1 |
| | Matériau dégradé | Ponctuelle | Risque faible d'extension de la dégradation | EP |
| | | | Risque d'extension à terme de la dégradation | AC1 |
| | | Généralisée | Risque d'extension rapide de la dégradation | AC2 |
| | | | | AC2 |

Résultat : Evaluation périodique
Commentaire :

Rappel des recommandations au propriétaire :

Score EP (Evaluation périodique) :

Cette évaluation consiste à :

- Contrôler périodiquement que l'état de dégradation des matériaux et produits concernés ne s'aggrave pas et, le cas échéant, que leur protection demeure en bon état de conservation ;
- Rechercher, le cas échéant, les causes de dégradation et prendre les mesures appropriées pour les supprimer.

ANNEXE : GRILLE D'ÉVALUATION DE L'ÉTAT DE CONSERVATION DES PRODUITS DE LA LISTE B

Réf commande : 002ZG001859-1 Matériau : Plaques planes en fibres-ciment
Réf mesure : S95 Destination du local :
Date évaluation : 26/04/2023 Local ou zone homogène :
Batiment : Vol 105
(146)

| Protection physique | Etat de dégradation | Etendue de la dégradation | Risque de dégradation lié à l'environnement du matériau | Résultat |
|-------------------------------------------------------------------|----------------------|---------------------------|---------------------------------------------------------|----------|
| Protection physique étanche | | | | EP |
| Protection physique non étanche ou absence de protection physique | Matériau non dégradé | | Risque de dégradation faible ou à terme | EP |
| | | | Risque de dégradation rapide | AC1 |
| | | | Risque faible d'extension de la dégradation | EP |
| | Matériau dégradé | Ponctuelle | Risque d'extension à terme de la dégradation | AC1 |
| | | | Risque d'extension rapide de la dégradation | AC2 |
| | | Généralisée | | AC2 |

Résultat : Evaluation périodique
Commentaire :

Rappel des recommandations au propriétaire :

Score EP (Evaluation périodique) :

Cette évaluation consiste à :

- Contrôler périodiquement que l'état de dégradation des matériaux et produits concernés ne s'aggrave pas et, le cas échéant, que leur protection demeure en bon état de conservation ;
- Rechercher, le cas échéant, les causes de dégradation et prendre les mesures appropriées pour les supprimer.

ANNEXE : GRILLE D'ÉVALUATION DE L'ÉTAT DE CONSERVATION DES PRODUITS DE LA LISTE B

Réf commande : 002ZG001859-1 Matériau : Plaques planes en fibres-ciment
Réf mesure : S96 Destination du local :
Date évaluation : 26/04/2023 Local ou zone homogène :
Batiment : Vol 106
(148)

| Protection physique | Etat de dégradation | Etendue de la dégradation | Risque de dégradation lié à l'environnement du matériau | Résultat |
|-------------------------------------------------------------------|----------------------|---------------------------|---------------------------------------------------------|----------|
| Protection physique étanche | | | | EP |
| Protection physique non étanche ou absence de protection physique | Matériau non dégradé | | Risque de dégradation faible ou à terme | EP |
| | | | Risque de dégradation rapide | AC1 |
| | Matériau dégradé | Ponctuelle | Risque faible d'extension de la dégradation | EP |
| | | | Risque d'extension à terme de la dégradation | AC1 |
| | | Généralisée | Risque d'extension rapide de la dégradation | AC2 |
| | | | | AC2 |

Résultat : Evaluation périodique
Commentaire :

Rappel des recommandations au propriétaire :

Score EP (Evaluation périodique) :

Cette évaluation consiste à :

- Contrôler périodiquement que l'état de dégradation des matériaux et produits concernés ne s'aggrave pas et, le cas échéant, que leur protection demeure en bon état de conservation ;
- Rechercher, le cas échéant, les causes de dégradation et prendre les mesures appropriées pour les supprimer.

ANNEXE : GRILLE D'ÉVALUATION DE L'ÉTAT DE CONSERVATION DES PRODUITS DE LA LISTE B

Réf commande : 002ZG001859-1 Matériau : Plaques planes en fibres-ciment
Réf mesure : S97 Destination du local :
Date évaluation : 26/04/2023 Local ou zone homogène :
Batiment : Vol 103
(149)

| Protection physique | Etat de dégradation | Etendue de la dégradation | Risque de dégradation lié à l'environnement du matériau | Résultat |
|-------------------------------------------------------------------|----------------------|---------------------------|---------------------------------------------------------|----------|
| Protection physique étanche | | | | EP |
| Protection physique non étanche ou absence de protection physique | Matériau non dégradé | | Risque de dégradation faible ou à terme | EP |
| | | | Risque de dégradation rapide | AC1 |
| | Matériau dégradé | Ponctuelle | Risque faible d'extension de la dégradation | EP |
| | | | Risque d'extension à terme de la dégradation | AC1 |
| | | Généralisée | Risque d'extension rapide de la dégradation | AC2 |
| | | | | AC2 |

Résultat : Evaluation périodique
Commentaire :

Rappel des recommandations au propriétaire :

Score EP (Evaluation périodique) :

Cette évaluation consiste à :

- Contrôler périodiquement que l'état de dégradation des matériaux et produits concernés ne s'aggrave pas et, le cas échéant, que leur protection demeure en bon état de conservation ;
- Rechercher, le cas échéant, les causes de dégradation et prendre les mesures appropriées pour les supprimer.

ANNEXE : GRILLE D'ÉVALUATION DE L'ÉTAT DE CONSERVATION DES PRODUITS DE LA LISTE B

Réf commande : 002ZG001859-1 Matériau : Plaques planes en fibres-ciment
Réf mesure : S98 Destination du local :
Date évaluation : 26/04/2023 Local ou zone homogène :
Batiment : Vol 107
(150)

| Protection physique | Etat de dégradation | Etendue de la dégradation | Risque de dégradation lié à l'environnement du matériau | Résultat |
|-------------------------------------------------------------------|----------------------|---------------------------|---------------------------------------------------------|----------|
| Protection physique étanche | | | | EP |
| Protection physique non étanche ou absence de protection physique | Matériau non dégradé | | Risque de dégradation faible ou à terme | EP |
| | | | Risque de dégradation rapide | AC1 |
| | Matériau dégradé | Ponctuelle | Risque faible d'extension de la dégradation | EP |
| | | | Risque d'extension à terme de la dégradation | AC1 |
| | | Généralisée | Risque d'extension rapide de la dégradation | AC2 |
| | | | | AC2 |

Résultat : Evaluation périodique
Commentaire :

Rappel des recommandations au propriétaire :

Score EP (Evaluation périodique) :

Cette évaluation consiste à :

- Contrôler périodiquement que l'état de dégradation des matériaux et produits concernés ne s'aggrave pas et, le cas échéant, que leur protection demeure en bon état de conservation ;
- Rechercher, le cas échéant, les causes de dégradation et prendre les mesures appropriées pour les supprimer.

ANNEXE : GRILLE D'ÉVALUATION DE L'ÉTAT DE CONSERVATION DES PRODUITS DE LA LISTE B

Réf commande : 002ZG001859-1 Matériau : Plaques planes en fibres-ciment
 Réf mesure : S99 Destination du local :
 Date évaluation : 26/04/2023 Local ou zone homogène :
 Batiment : Vol 104
 (151)

| Protection physique | Etat de dégradation | Etendue de la dégradation | Risque de dégradation lié à l'environnement du matériau | Résultat |
|-------------------------------------------------------------------|----------------------|---------------------------|---------------------------------------------------------|----------|
| Protection physique étanche | | | | EP |
| Protection physique non étanche ou absence de protection physique | Matériau non dégradé | | Risque de dégradation faible ou à terme | EP |
| | | | Risque de dégradation rapide | AC1 |
| | | | Risque faible d'extension de la dégradation | EP |
| | Matériau dégradé | Ponctuelle | Risque d'extension à terme de la dégradation | AC1 |
| | | | Risque d'extension rapide de la dégradation | AC2 |
| | | Généralisée | | AC2 |

Résultat : Evaluation périodique
 Commentaire :

Rappel des recommandations au propriétaire :

Score EP (Evaluation périodique) :

Cette évaluation consiste à :

- Contrôler périodiquement que l'état de dégradation des matériaux et produits concernés ne s'aggrave pas et, le cas échéant, que leur protection demeure en bon état de conservation ;
- Rechercher, le cas échéant, les causes de dégradation et prendre les mesures appropriées pour les supprimer.

ANNEXE : GRILLE D'ÉVALUATION DE L'ÉTAT DE CONSERVATION DES PRODUITS DE LA LISTE B

Réf commande : 002ZG001859-1 Matériau : Plaques planes en fibres-ciment
Réf mesure : S100 Destination du local :
Date évaluation : 26/04/2023 Local ou zone homogène :
Batiment : Vol 108
(152)

| Protection physique | Etat de dégradation | Etendue de la dégradation | Risque de dégradation lié à l'environnement du matériau | Résultat |
|-------------------------------------------------------------------|----------------------|---------------------------|---------------------------------------------------------|----------|
| Protection physique étanche | | | | EP |
| Protection physique non étanche ou absence de protection physique | Matériau non dégradé | | Risque de dégradation faible ou à terme | EP |
| | | | Risque de dégradation rapide | AC1 |
| | | | Risque faible d'extension de la dégradation | EP |
| | Matériau dégradé | Ponctuelle | Risque d'extension à terme de la dégradation | AC1 |
| | | | Risque d'extension rapide de la dégradation | AC2 |
| | | Généralisée | | AC2 |

Résultat : Evaluation périodique
Commentaire :

Rappel des recommandations au propriétaire :

Score EP (Evaluation périodique) :

Cette évaluation consiste à :

- Contrôler périodiquement que l'état de dégradation des matériaux et produits concernés ne s'aggrave pas et, le cas échéant, que leur protection demeure en bon état de conservation ;
- Rechercher, le cas échéant, les causes de dégradation et prendre les mesures appropriées pour les supprimer.

ANNEXE : GRILLE D'ÉVALUATION DE L'ÉTAT DE CONSERVATION DES PRODUITS DE LA LISTE B

Réf commande : 002ZG001859-1 Matériau : Plaques planes en fibres-ciment
Réf mesure : S101 Destination du local :
Date évaluation : 26/04/2023 Local ou zone homogène :
Batiment : Vol 109
(144)

| Protection physique | Etat de dégradation | Etendue de la dégradation | Risque de dégradation lié à l'environnement du matériau | Résultat |
|-------------------------------------------------------------------|----------------------|---------------------------|---------------------------------------------------------|----------|
| Protection physique étanche | | | | EP |
| Protection physique non étanche ou absence de protection physique | Matériau non dégradé | | Risque de dégradation faible ou à terme | EP |
| | | | Risque de dégradation rapide | AC1 |
| | | | Risque faible d'extension de la dégradation | EP |
| | Matériau dégradé | Ponctuelle | Risque d'extension à terme de la dégradation | AC1 |
| | | | Risque d'extension rapide de la dégradation | AC2 |
| | | Généralisée | | AC2 |

Résultat : Evaluation périodique
Commentaire :

Rappel des recommandations au propriétaire :

Score EP (Evaluation périodique) :

Cette évaluation consiste à :

- Contrôler périodiquement que l'état de dégradation des matériaux et produits concernés ne s'aggrave pas et, le cas échéant, que leur protection demeure en bon état de conservation ;
- Rechercher, le cas échéant, les causes de dégradation et prendre les mesures appropriées pour les supprimer.

ANNEXE : GRILLE D'ÉVALUATION DE L'ÉTAT DE CONSERVATION DES PRODUITS DE LA LISTE B

Réf commande : 002ZG001859-1 Matériau : Plaques planes en fibres-ciment
Réf mesure : S102 Destination du local :
Date évaluation : 26/04/2023 Local ou zone homogène :
Batiment : Vol 110
(145)

| Protection physique | Etat de dégradation | Etendue de la dégradation | Risque de dégradation lié à l'environnement du matériau | Résultat |
|-------------------------------------------------------------------|----------------------|---------------------------|---------------------------------------------------------|----------|
| Protection physique étanche | | | | EP |
| Protection physique non étanche ou absence de protection physique | Matériau non dégradé | | Risque de dégradation faible ou à terme | EP |
| | | | Risque de dégradation rapide | AC1 |
| | | | Risque faible d'extension de la dégradation | EP |
| | Matériau dégradé | Ponctuelle | Risque d'extension à terme de la dégradation | AC1 |
| | | | Risque d'extension rapide de la dégradation | AC2 |
| | | Généralisée | | AC2 |

Résultat : Evaluation périodique
Commentaire :

Rappel des recommandations au propriétaire :

Score EP (Evaluation périodique) :

Cette évaluation consiste à :

- Contrôler périodiquement que l'état de dégradation des matériaux et produits concernés ne s'aggrave pas et, le cas échéant, que leur protection demeure en bon état de conservation ;
- Rechercher, le cas échéant, les causes de dégradation et prendre les mesures appropriées pour les supprimer.

ANNEXE : GRILLE D'ÉVALUATION DE L'ÉTAT DE CONSERVATION DES PRODUITS DE LA LISTE B

Réf commande : 002ZG001859-1 Matériau : Plaques planes en fibres-ciment
Réf mesure : S103 Destination du local :
Date évaluation : 26/04/2023 Local ou zone homogène :
Batiment : Vol 111

(Salle 3)

| Protection physique | Etat de dégradation | Etendue de la dégradation | Risque de dégradation lié à l'environnement du matériau | Résultat |
|-------------------------------------------------------------------|----------------------|---------------------------|---------------------------------------------------------|----------|
| Protection physique étanche | | | | EP |
| Protection physique non étanche ou absence de protection physique | Matériau non dégradé | | Risque de dégradation faible ou à terme | EP |
| | | | Risque de dégradation rapide | AC1 |
| | | | Risque faible d'extension de la dégradation | EP |
| | Matériau dégradé | Ponctuelle | Risque d'extension à terme de la dégradation | AC1 |
| | | | Risque d'extension rapide de la dégradation | AC2 |
| | | Généralisée | | AC2 |

Résultat : Evaluation périodique
Commentaire :

Rappel des recommandations au propriétaire :

Score EP (Evaluation périodique) :

Cette évaluation consiste à :

- Contrôler périodiquement que l'état de dégradation des matériaux et produits concernés ne s'aggrave pas et, le cas échéant, que leur protection demeure en bon état de conservation ;
- Rechercher, le cas échéant, les causes de dégradation et prendre les mesures appropriées pour les supprimer.

ANNEXE : GRILLE D'ÉVALUATION DE L'ÉTAT DE CONSERVATION DES PRODUITS DE LA LISTE B

Réf commande : 002ZG001859-1 Matériau : Plaques planes en fibres-ciment
Réf mesure : S104 Destination du local :
Date évaluation : 26/04/2023 Local ou zone homogène :
Batiment : Vol 112
(Salle 4)

| Protection physique | Etat de dégradation | Etendue de la dégradation | Risque de dégradation lié à l'environnement du matériau | Résultat |
|-------------------------------------------------------------------|----------------------|---------------------------|---------------------------------------------------------|----------|
| Protection physique étanche | | | | EP |
| Protection physique non étanche ou absence de protection physique | Matériau non dégradé | | Risque de dégradation faible ou à terme | EP |
| | | | Risque de dégradation rapide | AC1 |
| | | | Risque faible d'extension de la dégradation | EP |
| | Matériau dégradé | Ponctuelle | Risque d'extension à terme de la dégradation | AC1 |
| | | | Risque d'extension rapide de la dégradation | AC2 |
| | | Généralisée | | AC2 |

Résultat : Evaluation périodique
Commentaire :

Rappel des recommandations au propriétaire :

Score EP (Evaluation périodique) :

Cette évaluation consiste à :

- Contrôler périodiquement que l'état de dégradation des matériaux et produits concernés ne s'aggrave pas et, le cas échéant, que leur protection demeure en bon état de conservation ;
- Rechercher, le cas échéant, les causes de dégradation et prendre les mesures appropriées pour les supprimer.

ANNEXE : GRILLE D'ÉVALUATION DE L'ÉTAT DE CONSERVATION DES PRODUITS DE LA LISTE B

Réf commande : 002ZG001859-1 Matériau : Plaques planes en fibres-ciment
Réf mesure : S105 Destination du local :
Date évaluation : 26/04/2023 Local ou zone homogène :
Batiment : Vol 113
(05)

| Protection physique | Etat de dégradation | Etendue de la dégradation | Risque de dégradation lié à l'environnement du matériau | Résultat |
|-------------------------------------------------------------------|----------------------|---------------------------|---------------------------------------------------------|----------|
| Protection physique étanche | | | | EP |
| Protection physique non étanche ou absence de protection physique | Matériau non dégradé | | Risque de dégradation faible ou à terme | EP |
| | | | Risque de dégradation rapide | AC1 |
| | | | Risque faible d'extension de la dégradation | EP |
| | Matériau dégradé | Ponctuelle | Risque d'extension à terme de la dégradation | AC1 |
| | | | Risque d'extension rapide de la dégradation | AC2 |
| | | Généralisée | | AC2 |

Résultat : Evaluation périodique
Commentaire :

Rappel des recommandations au propriétaire :

Score EP (Evaluation périodique) :

Cette évaluation consiste à :

- Contrôler périodiquement que l'état de dégradation des matériaux et produits concernés ne s'aggrave pas et, le cas échéant, que leur protection demeure en bon état de conservation ;
- Rechercher, le cas échéant, les causes de dégradation et prendre les mesures appropriées pour les supprimer.

ANNEXE : GRILLE D'ÉVALUATION DE L'ÉTAT DE CONSERVATION DES PRODUITS DE LA LISTE B

Réf commande : 002ZG001859-1 Matériau : Plaques planes en fibres-ciment
Réf mesure : S106 Destination du local :
Date évaluation : 26/04/2023 Local ou zone homogène :
Batiment : Vol 114
(07)

| Protection physique | Etat de dégradation | Etendue de la dégradation | Risque de dégradation lié à l'environnement du matériau | Résultat |
|-------------------------------------------------------------------|----------------------|---------------------------|---------------------------------------------------------|----------|
| Protection physique étanche | | | | EP |
| Protection physique non étanche ou absence de protection physique | Matériau non dégradé | | Risque de dégradation faible ou à terme | EP |
| | | | Risque de dégradation rapide | AC1 |
| | | | Risque faible d'extension de la dégradation | EP |
| | Matériau dégradé | Ponctuelle | Risque d'extension à terme de la dégradation | AC1 |
| | | | Risque d'extension rapide de la dégradation | AC2 |
| | | Généralisée | | AC2 |

Résultat : Evaluation périodique
Commentaire :

Rappel des recommandations au propriétaire :

Score EP (Evaluation périodique) :

Cette évaluation consiste à :

- Contrôler périodiquement que l'état de dégradation des matériaux et produits concernés ne s'aggrave pas et, le cas échéant, que leur protection demeure en bon état de conservation ;
- Rechercher, le cas échéant, les causes de dégradation et prendre les mesures appropriées pour les supprimer.

ANNEXE : GRILLE D'ÉVALUATION DE L'ÉTAT DE CONSERVATION DES PRODUITS DE LA LISTE B

Réf commande : 002ZG001859-1 Matériau : Plaques planes en fibres-ciment
Réf mesure : S107 Destination du local :
Date évaluation : 26/04/2023 Local ou zone homogène :
Batiment : Vol 115
(08)

| Protection physique | Etat de dégradation | Etendue de la dégradation | Risque de dégradation lié à l'environnement du matériau | Résultat |
|-------------------------------------------------------------------|----------------------|---------------------------|---------------------------------------------------------|----------|
| Protection physique étanche | | | | EP |
| Protection physique non étanche ou absence de protection physique | Matériau non dégradé | | Risque de dégradation faible ou à terme | EP |
| | | | Risque de dégradation rapide | AC1 |
| | Matériau dégradé | Ponctuelle | Risque faible d'extension de la dégradation | EP |
| | | | Risque d'extension à terme de la dégradation | AC1 |
| | | Généralisée | Risque d'extension rapide de la dégradation | AC2 |
| | | | | AC2 |

Résultat : Evaluation périodique
Commentaire :

Rappel des recommandations au propriétaire :

Score EP (Evaluation périodique) :

Cette évaluation consiste à :

- Contrôler périodiquement que l'état de dégradation des matériaux et produits concernés ne s'aggrave pas et, le cas échéant, que leur protection demeure en bon état de conservation ;
- Rechercher, le cas échéant, les causes de dégradation et prendre les mesures appropriées pour les supprimer.

ANNEXE : GRILLE D'ÉVALUATION DE L'ÉTAT DE CONSERVATION DES PRODUITS DE LA LISTE B

Réf commande : 002ZG001859-1 **Matériau :** Plaques planes en fibres-ciment
Réf mesure : S108 **Destination du local :**
Date évaluation : 26/04/2023 **Local ou zone homogène :**
Batiment : Vol 116

| Protection physique | Etat de dégradation | Etendue de la dégradation | Risque de dégradation lié à l'environnement du matériau | Résultat |
|---------------------|---------------------|---------------------------|---------------------------------------------------------|----------|
|---------------------|---------------------|---------------------------|---------------------------------------------------------|----------|

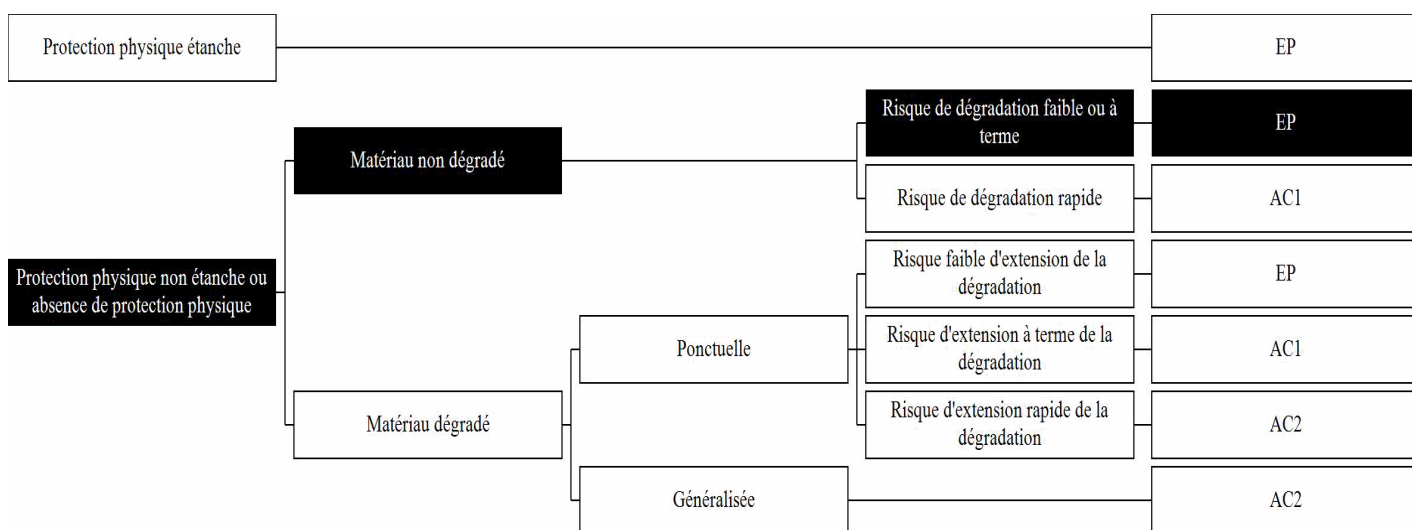

Résultat : Evaluation périodique
Commentaire :

Rappel des recommandations au propriétaire :

Score EP (Evaluation périodique) :

Cette évaluation consiste à :

- a) Contrôler périodiquement que l'état de dégradation des matériaux et produits concernés ne s'aggrave pas et, le cas échéant, que leur protection demeure en bon état de conservation ;
- b) Rechercher, le cas échéant, les causes de dégradation et prendre les mesures appropriées pour les supprimer.

ANNEXE : GRILLE D'ÉVALUATION DE L'ÉTAT DE CONSERVATION DES PRODUITS DE LA LISTE B

Réf commande : 002ZG001859-1 Matériau : Plaques planes en fibres-ciment
Réf mesure : S109 Destination du local :
Date évaluation : 26/04/2023 Local ou zone homogène :
Batiment : Vol 118

| Protection physique | Etat de dégradation | Etendue de la dégradation | Risque de dégradation lié à l'environnement du matériau | Résultat |
|---------------------|---------------------|---------------------------|---------------------------------------------------------|----------|
|---------------------|---------------------|---------------------------|---------------------------------------------------------|----------|

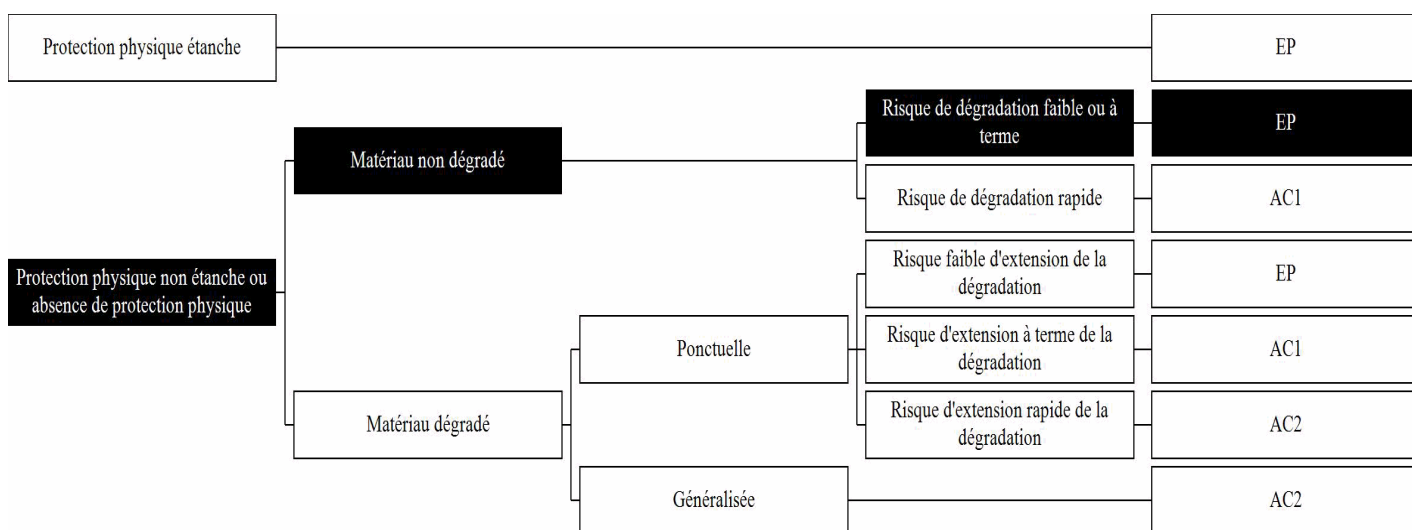

Résultat : Evaluation périodique
Commentaire :

Rappel des recommandations au propriétaire :

Score EP (Evaluation périodique) :

Cette évaluation consiste à :

- Contrôler périodiquement que l'état de dégradation des matériaux et produits concernés ne s'aggrave pas et, le cas échéant, que leur protection demeure en bon état de conservation ;
- Rechercher, le cas échéant, les causes de dégradation et prendre les mesures appropriées pour les supprimer.

ANNEXE : GRILLE D'ÉVALUATION DE L'ÉTAT DE CONSERVATION DES PRODUITS DE LA LISTE B

Réf commande : 002ZG001859-1 Matériau : Plaques planes en fibres-ciment
Réf mesure : S110 Destination du local :
Date évaluation : 26/04/2023 Local ou zone homogène :
Batiment : Vol 119

| Protection physique | Etat de dégradation | Etendue de la dégradation | Risque de dégradation lié à l'environnement du matériau | Résultat |
|---------------------|---------------------|---------------------------|---------------------------------------------------------|----------|
|---------------------|---------------------|---------------------------|---------------------------------------------------------|----------|

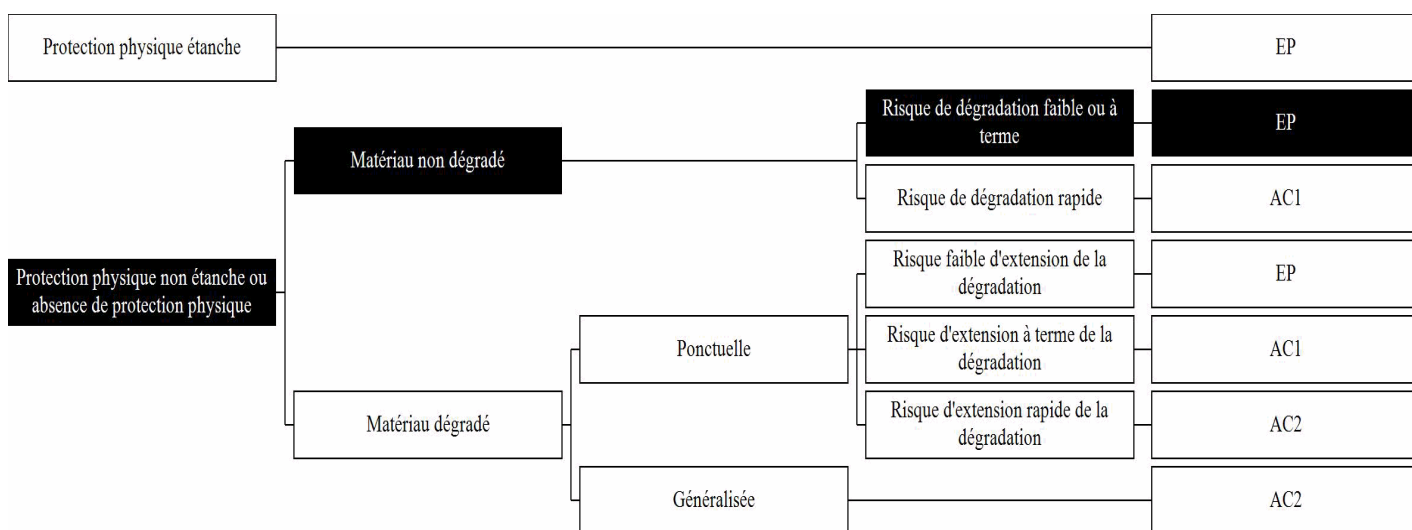

Résultat : Evaluation périodique
Commentaire :

Rappel des recommandations au propriétaire :

Score EP (Evaluation périodique) :

Cette évaluation consiste à :

- Contrôler périodiquement que l'état de dégradation des matériaux et produits concernés ne s'aggrave pas et, le cas échéant, que leur protection demeure en bon état de conservation ;
- Rechercher, le cas échéant, les causes de dégradation et prendre les mesures appropriées pour les supprimer.

ANNEXE : GRILLE D'ÉVALUATION DE L'ÉTAT DE CONSERVATION DES PRODUITS DE LA LISTE B

Réf commande : 002ZG001859-1 Matériau : Plaques planes en fibres-ciment
Réf mesure : S111 Destination du local :
Date évaluation : 26/04/2023 Local ou zone homogène :
Batiment : Vol 120
(16)

| Protection physique | Etat de dégradation | Etendue de la dégradation | Risque de dégradation lié à l'environnement du matériau | Résultat |
|-------------------------------------------------------------------|----------------------|---------------------------|---------------------------------------------------------|----------|
| Protection physique étanche | | | | EP |
| Protection physique non étanche ou absence de protection physique | Matériau non dégradé | | Risque de dégradation faible ou à terme | EP |
| | | | Risque de dégradation rapide | AC1 |
| | | | Risque faible d'extension de la dégradation | EP |
| | Matériau dégradé | Ponctuelle | Risque d'extension à terme de la dégradation | AC1 |
| | | | Risque d'extension rapide de la dégradation | AC2 |
| | | Généralisée | | AC2 |

Résultat : Evaluation périodique
Commentaire :

Rappel des recommandations au propriétaire :

Score EP (Evaluation périodique) :

Cette évaluation consiste à :

- Contrôler périodiquement que l'état de dégradation des matériaux et produits concernés ne s'aggrave pas et, le cas échéant, que leur protection demeure en bon état de conservation ;
- Rechercher, le cas échéant, les causes de dégradation et prendre les mesures appropriées pour les supprimer.

ANNEXE : GRILLE D'ÉVALUATION DE L'ÉTAT DE CONSERVATION DES PRODUITS DE LA LISTE B

Réf commande : 002ZG001859-1 Matériau : Plaques planes en fibres-ciment
Réf mesure : S112 Destination du local :
Date évaluation : 26/04/2023 Local ou zone homogène :
Batiment : Vol 121
(17)

| Protection physique | Etat de dégradation | Etendue de la dégradation | Risque de dégradation lié à l'environnement du matériau | Résultat |
|-------------------------------------------------------------------|----------------------|---------------------------|---------------------------------------------------------|----------|
| Protection physique étanche | | | | EP |
| Protection physique non étanche ou absence de protection physique | Matériau non dégradé | | Risque de dégradation faible ou à terme | EP |
| | | | Risque de dégradation rapide | AC1 |
| | | | Risque faible d'extension de la dégradation | EP |
| | Matériau dégradé | Ponctuelle | Risque d'extension à terme de la dégradation | AC1 |
| | | | Risque d'extension rapide de la dégradation | AC2 |
| | | Généralisée | | AC2 |

Résultat : Evaluation périodique
Commentaire :

Rappel des recommandations au propriétaire :

Score EP (Evaluation périodique) :

Cette évaluation consiste à :

- Contrôler périodiquement que l'état de dégradation des matériaux et produits concernés ne s'aggrave pas et, le cas échéant, que leur protection demeure en bon état de conservation ;
- Rechercher, le cas échéant, les causes de dégradation et prendre les mesures appropriées pour les supprimer.

ANNEXE : GRILLE D'ÉVALUATION DE L'ÉTAT DE CONSERVATION DES PRODUITS DE LA LISTE B

Réf commande : 002ZG001859-1 Matériau : Plaques planes en fibres-ciment
Réf mesure : S113 Destination du local :
Date évaluation : 26/04/2023 Local ou zone homogène :
Batiment : Vol 122
(18)

| Protection physique | Etat de dégradation | Etendue de la dégradation | Risque de dégradation lié à l'environnement du matériau | Résultat |
|-------------------------------------------------------------------|----------------------|---------------------------|---------------------------------------------------------|----------|
| Protection physique étanche | | | | EP |
| Protection physique non étanche ou absence de protection physique | Matériau non dégradé | | Risque de dégradation faible ou à terme | EP |
| | | | Risque de dégradation rapide | AC1 |
| | | | Risque faible d'extension de la dégradation | EP |
| | Matériau dégradé | Ponctuelle | Risque d'extension à terme de la dégradation | AC1 |
| | | | Risque d'extension rapide de la dégradation | AC2 |
| | | Généralisée | | AC2 |

Résultat : Evaluation périodique
Commentaire :

Rappel des recommandations au propriétaire :

Score EP (Evaluation périodique) :

Cette évaluation consiste à :

- Contrôler périodiquement que l'état de dégradation des matériaux et produits concernés ne s'aggrave pas et, le cas échéant, que leur protection demeure en bon état de conservation ;
- Rechercher, le cas échéant, les causes de dégradation et prendre les mesures appropriées pour les supprimer.

ANNEXE : GRILLE D'ÉVALUATION DE L'ÉTAT DE CONSERVATION DES PRODUITS DE LA LISTE B

Réf commande : 002ZG001859-1 Matériau : Plaques planes en fibres-ciment
Réf mesure : S114 Destination du local :
Date évaluation : 26/04/2023 Local ou zone homogène :
Batiment : Vol 123
(19)

| Protection physique | Etat de dégradation | Etendue de la dégradation | Risque de dégradation lié à l'environnement du matériau | Résultat |
|-------------------------------------------------------------------|----------------------|---------------------------|---------------------------------------------------------|----------|
| Protection physique étanche | | | | EP |
| Protection physique non étanche ou absence de protection physique | Matériau non dégradé | | Risque de dégradation faible ou à terme | EP |
| | | | Risque de dégradation rapide | AC1 |
| | | | Risque faible d'extension de la dégradation | EP |
| | Matériau dégradé | Ponctuelle | Risque d'extension à terme de la dégradation | AC1 |
| | | | Risque d'extension rapide de la dégradation | AC2 |
| | | Généralisée | | AC2 |

Résultat : Evaluation périodique
Commentaire :

Rappel des recommandations au propriétaire :

Score EP (Evaluation périodique) :

Cette évaluation consiste à :

- Contrôler périodiquement que l'état de dégradation des matériaux et produits concernés ne s'aggrave pas et, le cas échéant, que leur protection demeure en bon état de conservation ;
- Rechercher, le cas échéant, les causes de dégradation et prendre les mesures appropriées pour les supprimer.

ANNEXE : GRILLE D'ÉVALUATION DE L'ÉTAT DE CONSERVATION DES PRODUITS DE LA LISTE B

Réf commande : 002ZG001859-1 Matériau : Plaques planes en fibres-ciment
Réf mesure : S115 Destination du local :
Date évaluation : 26/04/2023 Local ou zone homogène :
Batiment : Vol 124
(20)

| Protection physique | Etat de dégradation | Etendue de la dégradation | Risque de dégradation lié à l'environnement du matériau | Résultat |
|-------------------------------------------------------------------|----------------------|---------------------------|---------------------------------------------------------|----------|
| Protection physique étanche | | | | EP |
| Protection physique non étanche ou absence de protection physique | Matériau non dégradé | | Risque de dégradation faible ou à terme | EP |
| | | | Risque de dégradation rapide | AC1 |
| | | | Risque faible d'extension de la dégradation | EP |
| | Matériau dégradé | Ponctuelle | Risque d'extension à terme de la dégradation | AC1 |
| | | | Risque d'extension rapide de la dégradation | AC2 |
| | | Généralisée | | AC2 |

Résultat : Evaluation périodique
Commentaire :

Rappel des recommandations au propriétaire :

Score EP (Evaluation périodique) :

Cette évaluation consiste à :

- Contrôler périodiquement que l'état de dégradation des matériaux et produits concernés ne s'aggrave pas et, le cas échéant, que leur protection demeure en bon état de conservation ;
- Rechercher, le cas échéant, les causes de dégradation et prendre les mesures appropriées pour les supprimer.

ANNEXE : GRILLE D'ÉVALUATION DE L'ÉTAT DE CONSERVATION DES PRODUITS DE LA LISTE B

Réf commande : 002ZG001859-1 Matériau : Plaques planes en fibres-ciment
Réf mesure : S116 Destination du local :
Date évaluation : 26/04/2023 Local ou zone homogène :
Batiment : Vol 125
(21)

| Protection physique | Etat de dégradation | Etendue de la dégradation | Risque de dégradation lié à l'environnement du matériau | Résultat |
|-------------------------------------------------------------------|----------------------|---------------------------|---------------------------------------------------------|----------|
| Protection physique étanche | | | | EP |
| Protection physique non étanche ou absence de protection physique | Matériau non dégradé | | Risque de dégradation faible ou à terme | EP |
| | | | Risque de dégradation rapide | AC1 |
| | | | Risque faible d'extension de la dégradation | EP |
| | Matériau dégradé | Ponctuelle | Risque d'extension à terme de la dégradation | AC1 |
| | | | Risque d'extension rapide de la dégradation | AC2 |
| | | Généralisée | | AC2 |

Résultat : Evaluation périodique
Commentaire :

Rappel des recommandations au propriétaire :

Score EP (Evaluation périodique) :

Cette évaluation consiste à :

- Contrôler périodiquement que l'état de dégradation des matériaux et produits concernés ne s'aggrave pas et, le cas échéant, que leur protection demeure en bon état de conservation ;
- Rechercher, le cas échéant, les causes de dégradation et prendre les mesures appropriées pour les supprimer.

ANNEXE : GRILLE D'ÉVALUATION DE L'ÉTAT DE CONSERVATION DES PRODUITS DE LA LISTE B

Réf commande : 002ZG001859-1 Matériau : Plaques planes en fibres-ciment
Réf mesure : S117 Destination du local :
Date évaluation : 26/04/2023 Local ou zone homogène :
Batiment : Vol 126
(22)

| Protection physique | Etat de dégradation | Etendue de la dégradation | Risque de dégradation lié à l'environnement du matériau | Résultat |
|-------------------------------------------------------------------|----------------------|---------------------------|---------------------------------------------------------|----------|
| Protection physique étanche | | | | EP |
| Protection physique non étanche ou absence de protection physique | Matériau non dégradé | | Risque de dégradation faible ou à terme | EP |
| | | | Risque de dégradation rapide | AC1 |
| | Matériau dégradé | Ponctuelle | Risque faible d'extension de la dégradation | EP |
| | | | Risque d'extension à terme de la dégradation | AC1 |
| | | Généralisée | Risque d'extension rapide de la dégradation | AC2 |
| | | | | AC2 |

Résultat : Evaluation périodique
Commentaire :

Rappel des recommandations au propriétaire :

Score EP (Evaluation périodique) :

Cette évaluation consiste à :

- Contrôler périodiquement que l'état de dégradation des matériaux et produits concernés ne s'aggrave pas et, le cas échéant, que leur protection demeure en bon état de conservation ;
- Rechercher, le cas échéant, les causes de dégradation et prendre les mesures appropriées pour les supprimer.

ANNEXE : GRILLE D'ÉVALUATION DE L'ÉTAT DE CONSERVATION DES PRODUITS DE LA LISTE B

Réf commande : 002ZG001859-1 Matériau : Plaques planes en fibres-ciment
Réf mesure : S118 Destination du local :
Date évaluation : 26/04/2023 Local ou zone homogène :
Batiment : Vol 127
(23)

| Protection physique | Etat de dégradation | Etendue de la dégradation | Risque de dégradation lié à l'environnement du matériau | Résultat |
|-------------------------------------------------------------------|----------------------|---------------------------|---------------------------------------------------------|----------|
| Protection physique étanche | | | | EP |
| Protection physique non étanche ou absence de protection physique | Matériau non dégradé | | Risque de dégradation faible ou à terme | EP |
| | | | Risque de dégradation rapide | AC1 |
| | | | Risque faible d'extension de la dégradation | EP |
| | Matériau dégradé | Ponctuelle | Risque d'extension à terme de la dégradation | AC1 |
| | | | Risque d'extension rapide de la dégradation | AC2 |
| | | Généralisée | | AC2 |

Résultat : Evaluation périodique
Commentaire :

Rappel des recommandations au propriétaire :

Score EP (Evaluation périodique) :

Cette évaluation consiste à :

- Contrôler périodiquement que l'état de dégradation des matériaux et produits concernés ne s'aggrave pas et, le cas échéant, que leur protection demeure en bon état de conservation ;
- Rechercher, le cas échéant, les causes de dégradation et prendre les mesures appropriées pour les supprimer.

ANNEXE : GRILLE D'ÉVALUATION DE L'ÉTAT DE CONSERVATION DES PRODUITS DE LA LISTE B

Réf commande : 002ZG001859-1 Matériau : Plaques planes en fibres-ciment
Réf mesure : S119 Destination du local :
Date évaluation : 26/04/2023 Local ou zone homogène :
Batiment : Vol 128 (MTT)

| Protection physique | Etat de dégradation | Etendue de la dégradation | Risque de dégradation lié à l'environnement du matériau | Résultat |
|-------------------------------------------------------------------|----------------------|---------------------------|---------------------------------------------------------|----------|
| Protection physique étanche | | | | EP |
| Protection physique non étanche ou absence de protection physique | Matériau non dégradé | | Risque de dégradation faible ou à terme | EP |
| | | | Risque de dégradation rapide | AC1 |
| | Matériau dégradé | Ponctuelle | Risque faible d'extension de la dégradation | EP |
| | | | Risque d'extension à terme de la dégradation | AC1 |
| | | Généralisée | Risque d'extension rapide de la dégradation | AC2 |
| | | | | AC2 |

Résultat : Evaluation périodique
Commentaire :

Rappel des recommandations au propriétaire :

Score EP (Evaluation périodique) :

Cette évaluation consiste à :

- Contrôler périodiquement que l'état de dégradation des matériaux et produits concernés ne s'aggrave pas et, le cas échéant, que leur protection demeure en bon état de conservation ;
- Rechercher, le cas échéant, les causes de dégradation et prendre les mesures appropriées pour les supprimer.

ANNEXE : GRILLE D'ÉVALUATION DE L'ÉTAT DE CONSERVATION DES PRODUITS DE LA LISTE B

Réf commande : 002ZG001859-1 Matériau : Plaques planes en fibres-ciment
Réf mesure : S120 Destination du local :
Date évaluation : 26/04/2023 Local ou zone homogène :
Batiment : Vol 129
(25)

| Protection physique | Etat de dégradation | Etendue de la dégradation | Risque de dégradation lié à l'environnement du matériau | Résultat |
|-------------------------------------------------------------------|----------------------|---------------------------|---------------------------------------------------------|----------|
| Protection physique étanche | | | | EP |
| Protection physique non étanche ou absence de protection physique | Matériau non dégradé | | Risque de dégradation faible ou à terme | EP |
| | | | Risque de dégradation rapide | AC1 |
| | | | Risque faible d'extension de la dégradation | EP |
| | Matériau dégradé | Ponctuelle | Risque d'extension à terme de la dégradation | AC1 |
| | | | Risque d'extension rapide de la dégradation | AC2 |
| | | Généralisée | | AC2 |

Résultat : Evaluation périodique
Commentaire :

Rappel des recommandations au propriétaire :

Score EP (Evaluation périodique) :

Cette évaluation consiste à :

- Contrôler périodiquement que l'état de dégradation des matériaux et produits concernés ne s'aggrave pas et, le cas échéant, que leur protection demeure en bon état de conservation ;
- Rechercher, le cas échéant, les causes de dégradation et prendre les mesures appropriées pour les supprimer.

ANNEXE : GRILLE D'ÉVALUATION DE L'ÉTAT DE CONSERVATION DES PRODUITS DE LA LISTE B

Réf commande : 002ZG001859-1 Matériau : Plaques planes en fibres-ciment
Réf mesure : S121 Destination du local :
Date évaluation : 26/04/2023 Local ou zone homogène :
Batiment : Vol 130

| Protection physique | Etat de dégradation | Etendue de la dégradation | Risque de dégradation lié à l'environnement du matériau | Résultat |
|---------------------|---------------------|---------------------------|---------------------------------------------------------|----------|
|---------------------|---------------------|---------------------------|---------------------------------------------------------|----------|

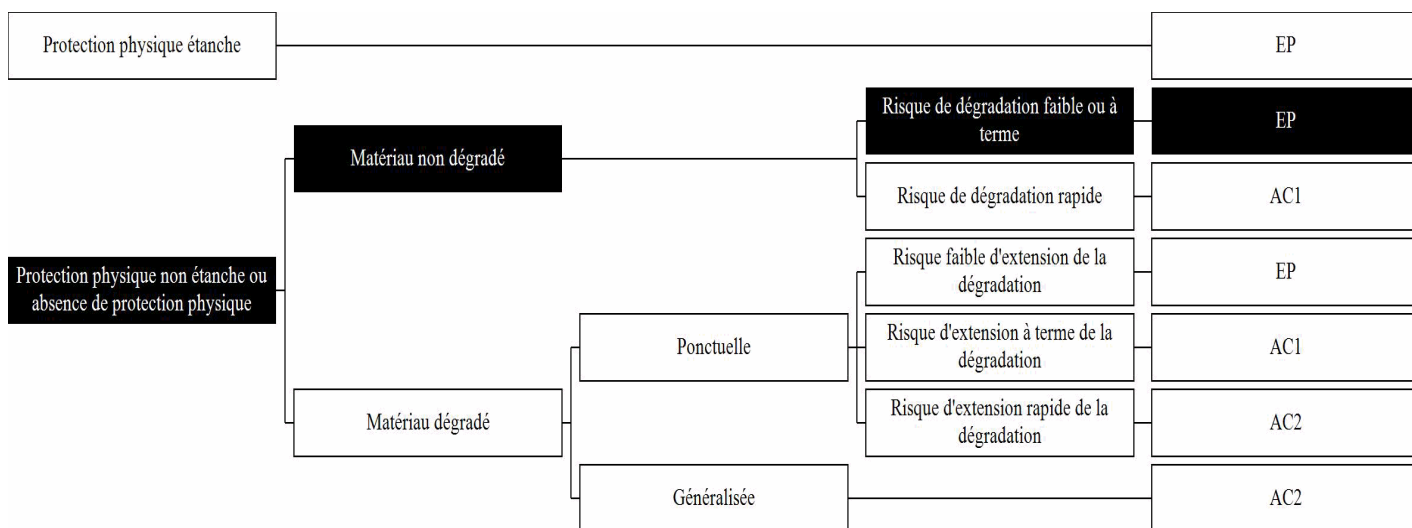

Résultat : Evaluation périodique
Commentaire :

Rappel des recommandations au propriétaire :

Score EP (Evaluation périodique) :

Cette évaluation consiste à :

- a) Contrôler périodiquement que l'état de dégradation des matériaux et produits concernés ne s'aggrave pas et, le cas échéant, que leur protection demeure en bon état de conservation ;
- b) Rechercher, le cas échéant, les causes de dégradation et prendre les mesures appropriées pour les supprimer.

ANNEXE : GRILLE D'ÉVALUATION DE L'ÉTAT DE CONSERVATION DES PRODUITS DE LA LISTE B

Réf commande : 002ZG001859-1 Matériau : Plaques planes en fibres-ciment
Réf mesure : S122 Destination du local :
Date évaluation : 26/04/2023 Local ou zone homogène :
Batiment : Vol 131

| Protection physique | Etat de dégradation | Etendue de la dégradation | Risque de dégradation lié à l'environnement du matériau | Résultat |
|---------------------|---------------------|---------------------------|---------------------------------------------------------|----------|
|---------------------|---------------------|---------------------------|---------------------------------------------------------|----------|

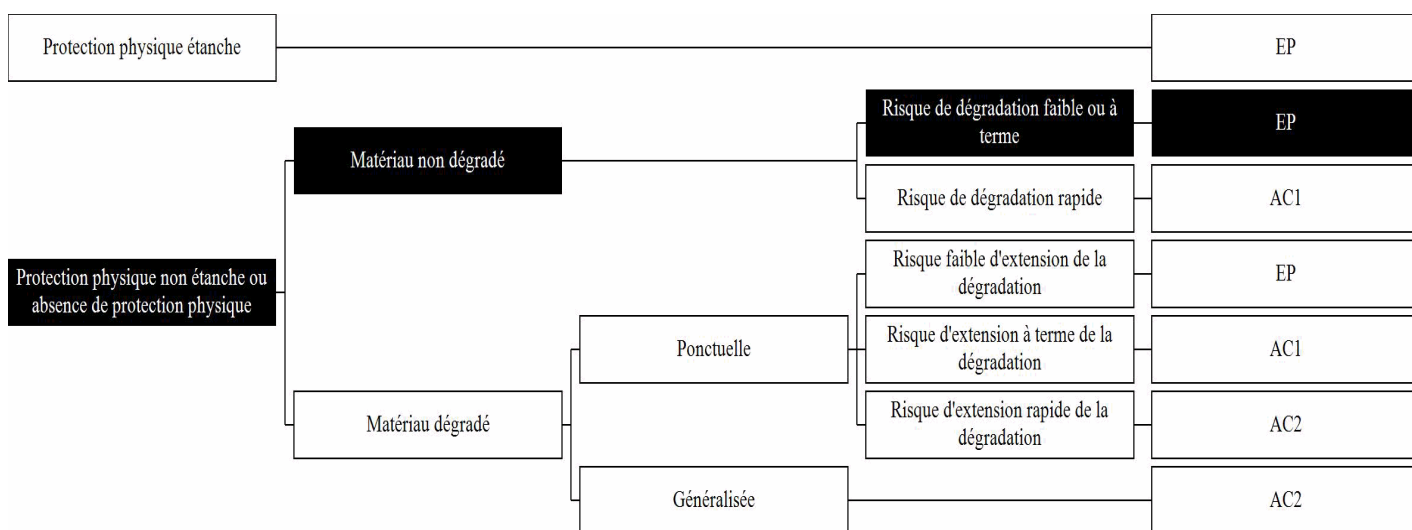

Résultat : Evaluation périodique
Commentaire :

Rappel des recommandations au propriétaire :

Score EP (Evaluation périodique) :

Cette évaluation consiste à :

- a) Contrôler périodiquement que l'état de dégradation des matériaux et produits concernés ne s'aggrave pas et, le cas échéant, que leur protection demeure en bon état de conservation ;
- b) Rechercher, le cas échéant, les causes de dégradation et prendre les mesures appropriées pour les supprimer.

ANNEXE : GRILLE D'ÉVALUATION DE L'ÉTAT DE CONSERVATION DES PRODUITS DE LA LISTE B

Réf commande : 002ZG001859-1 Matériau : Plaques planes en fibres-ciment
Réf mesure : S123 Destination du local :
Date évaluation : 26/04/2023 Local ou zone homogène :
Batiment : Vol 131

| Protection physique | Etat de dégradation | Etendue de la dégradation | Risque de dégradation lié à l'environnement du matériau | Résultat |
|---------------------|---------------------|---------------------------|---------------------------------------------------------|----------|
|---------------------|---------------------|---------------------------|---------------------------------------------------------|----------|

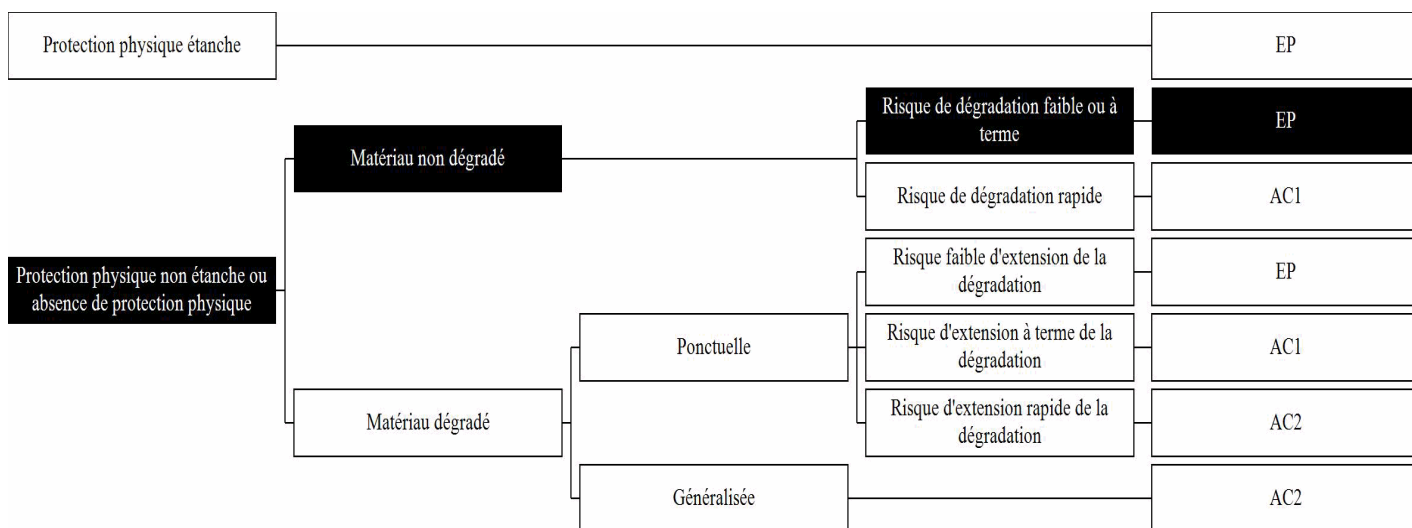

Résultat : Evaluation périodique
Commentaire :

Rappel des recommandations au propriétaire :

Score EP (Evaluation périodique) :

Cette évaluation consiste à :

- a) Contrôler périodiquement que l'état de dégradation des matériaux et produits concernés ne s'aggrave pas et, le cas échéant, que leur protection demeure en bon état de conservation ;
- b) Rechercher, le cas échéant, les causes de dégradation et prendre les mesures appropriées pour les supprimer.

ANNEXE : GRILLE D'ÉVALUATION DE L'ÉTAT DE CONSERVATION DES PRODUITS DE LA LISTE B

Réf commande : 002ZG001859-1 Matériau : Plaques planes en fibres-ciment
Réf mesure : S124 Destination du local :
Date évaluation : 26/04/2023 Local ou zone homogène :
Batiment : Vol 131

| Protection physique | Etat de dégradation | Etendue de la dégradation | Risque de dégradation lié à l'environnement du matériau | Résultat |
|---------------------|---------------------|---------------------------|---------------------------------------------------------|----------|
|---------------------|---------------------|---------------------------|---------------------------------------------------------|----------|

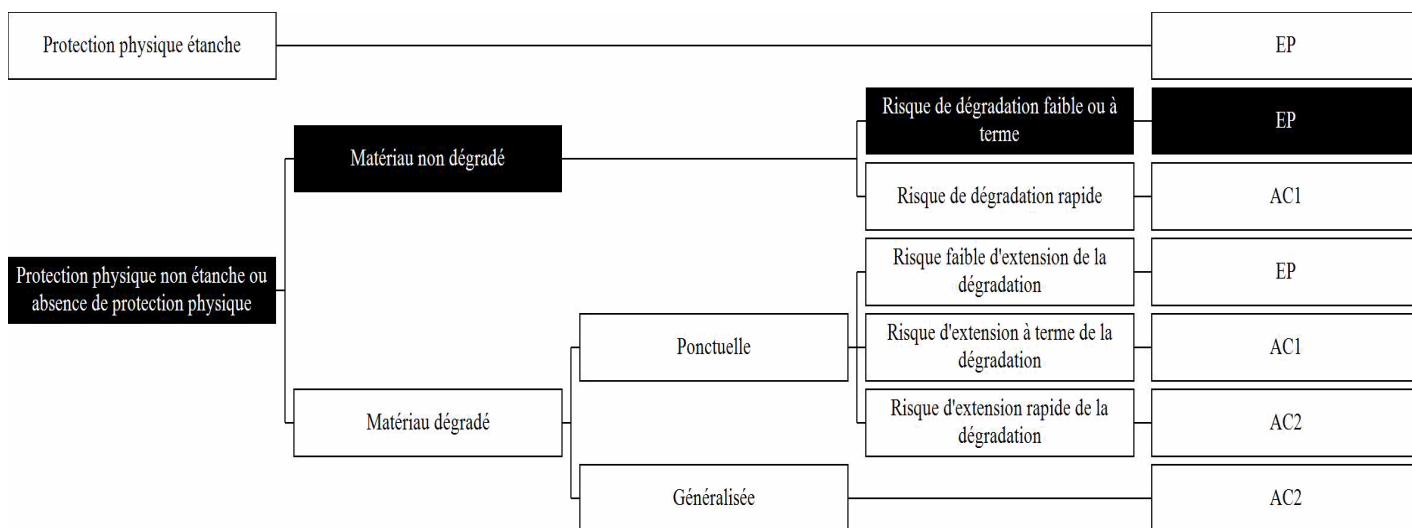

Résultat : Evaluation périodique
Commentaire :

Rappel des recommandations au propriétaire :

Score EP (Evaluation périodique) :

Cette évaluation consiste à :

- Contrôler périodiquement que l'état de dégradation des matériaux et produits concernés ne s'aggrave pas et, le cas échéant, que leur protection demeure en bon état de conservation ;
- Rechercher, le cas échéant, les causes de dégradation et prendre les mesures appropriées pour les supprimer.

ANNEXE : GRILLE D'ÉVALUATION DE L'ÉTAT DE CONSERVATION DES PRODUITS DE LA LISTE B

Réf commande : 002ZG001859-1 Matériau : Plaques planes en fibres-ciment
Réf mesure : S125 Destination du local :
Date évaluation : 26/04/2023 Local ou zone homogène :
Batiment : Vol 131

| Protection physique | Etat de dégradation | Etendue de la dégradation | Risque de dégradation lié à l'environnement du matériau | Résultat |
|---------------------|---------------------|---------------------------|---------------------------------------------------------|----------|
|---------------------|---------------------|---------------------------|---------------------------------------------------------|----------|

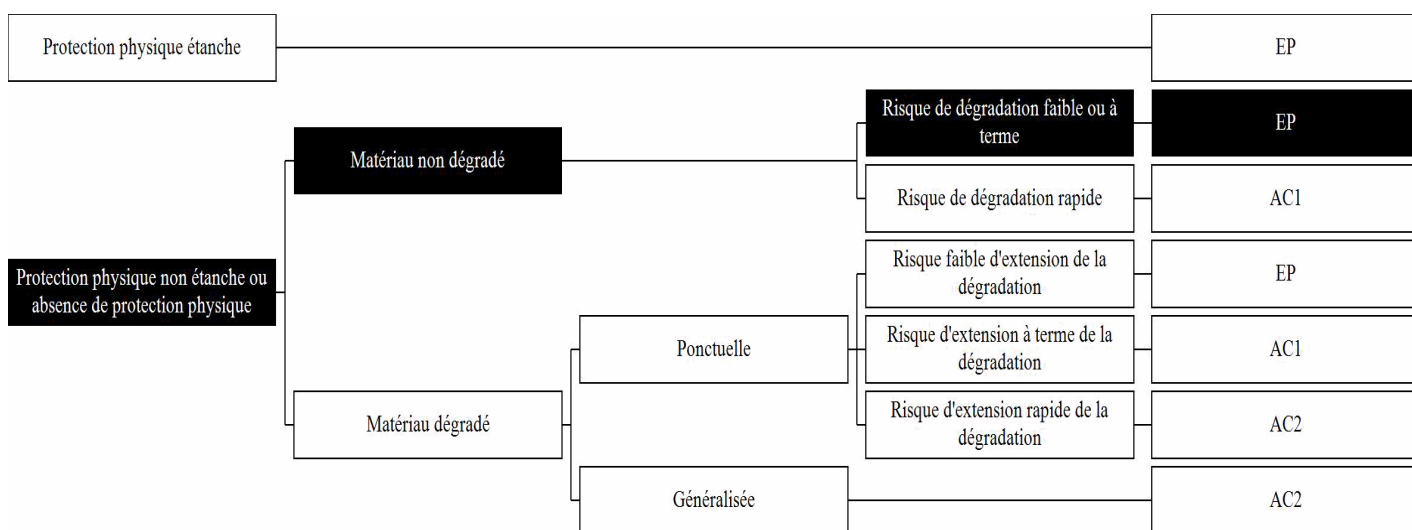

Résultat : Evaluation périodique
Commentaire :

Rappel des recommandations au propriétaire :

Score EP (Evaluation périodique) :

Cette évaluation consiste à :

- a) Contrôler périodiquement que l'état de dégradation des matériaux et produits concernés ne s'aggrave pas et, le cas échéant, que leur protection demeure en bon état de conservation ;
- b) Rechercher, le cas échéant, les causes de dégradation et prendre les mesures appropriées pour les supprimer.

ANNEXE : GRILLE D'ÉVALUATION DE L'ÉTAT DE CONSERVATION DES PRODUITS DE LA LISTE B

Réf commande : 002ZG001859-1 Matériau : Plaques planes en fibres-ciment
Réf mesure : S126 Destination du local :
Date évaluation : 26/04/2023 Local ou zone homogène :
Batiment : Vol 132
(29)

| Protection physique | Etat de dégradation | Etendue de la dégradation | Risque de dégradation lié à l'environnement du matériau | Résultat |
|-------------------------------------------------------------------|----------------------|---------------------------|---------------------------------------------------------|----------|
| Protection physique étanche | | | | EP |
| Protection physique non étanche ou absence de protection physique | Matériau non dégradé | | Risque de dégradation faible ou à terme | EP |
| | | | Risque de dégradation rapide | AC1 |
| | Matériau dégradé | Ponctuelle | Risque faible d'extension de la dégradation | EP |
| | | | Risque d'extension à terme de la dégradation | AC1 |
| | | Généralisée | Risque d'extension rapide de la dégradation | AC2 |
| | | | | AC2 |

Résultat : Evaluation périodique
Commentaire :

Rappel des recommandations au propriétaire :

Score EP (Evaluation périodique) :

Cette évaluation consiste à :

- Contrôler périodiquement que l'état de dégradation des matériaux et produits concernés ne s'aggrave pas et, le cas échéant, que leur protection demeure en bon état de conservation ;
- Rechercher, le cas échéant, les causes de dégradation et prendre les mesures appropriées pour les supprimer.

ANNEXE : GRILLE D'ÉVALUATION DE L'ÉTAT DE CONSERVATION DES PRODUITS DE LA LISTE B

Réf commande : 002ZG001859-1 Matériau : Plaques planes en fibres-ciment
Réf mesure : S127 Destination du local :
Date évaluation : 26/04/2023 Local ou zone homogène :
Batiment : Vol 133
(30)

| Protection physique | Etat de dégradation | Etendue de la dégradation | Risque de dégradation lié à l'environnement du matériau | Résultat |
|-------------------------------------------------------------------|----------------------|---------------------------|---------------------------------------------------------|----------|
| Protection physique étanche | | | | EP |
| Protection physique non étanche ou absence de protection physique | Matériau non dégradé | | Risque de dégradation faible ou à terme | EP |
| | | | Risque de dégradation rapide | AC1 |
| | | | Risque faible d'extension de la dégradation | EP |
| | Matériau dégradé | Ponctuelle | Risque d'extension à terme de la dégradation | AC1 |
| | | | Risque d'extension rapide de la dégradation | AC2 |
| | | Généralisée | | AC2 |

Résultat : Evaluation périodique
Commentaire :

Rappel des recommandations au propriétaire :

Score EP (Evaluation périodique) :

Cette évaluation consiste à :

- Contrôler périodiquement que l'état de dégradation des matériaux et produits concernés ne s'aggrave pas et, le cas échéant, que leur protection demeure en bon état de conservation ;
- Rechercher, le cas échéant, les causes de dégradation et prendre les mesures appropriées pour les supprimer.

ANNEXE : GRILLE D'ÉVALUATION DE L'ÉTAT DE CONSERVATION DES PRODUITS DE LA LISTE B

Réf commande : 002ZG001859-1 Matériau : Plaques planes en fibres-ciment
Réf mesure : S128 Destination du local :
Date évaluation : 26/04/2023 Local ou zone homogène :
Batiment : Vol 134
(31)

| Protection physique | Etat de dégradation | Etendue de la dégradation | Risque de dégradation lié à l'environnement du matériau | Résultat |
|-------------------------------------------------------------------|----------------------|---------------------------|---------------------------------------------------------|----------|
| Protection physique étanche | | | | EP |
| Protection physique non étanche ou absence de protection physique | Matériau non dégradé | | Risque de dégradation faible ou à terme | EP |
| | | | Risque de dégradation rapide | AC1 |
| | | | Risque faible d'extension de la dégradation | EP |
| | Matériau dégradé | Ponctuelle | Risque d'extension à terme de la dégradation | AC1 |
| | | | Risque d'extension rapide de la dégradation | AC2 |
| | | Généralisée | | AC2 |

Résultat : Evaluation périodique
Commentaire :

Rappel des recommandations au propriétaire :

Score EP (Evaluation périodique) :

Cette évaluation consiste à :

- Contrôler périodiquement que l'état de dégradation des matériaux et produits concernés ne s'aggrave pas et, le cas échéant, que leur protection demeure en bon état de conservation ;
- Rechercher, le cas échéant, les causes de dégradation et prendre les mesures appropriées pour les supprimer.

ANNEXE : GRILLE D'ÉVALUATION DE L'ÉTAT DE CONSERVATION DES PRODUITS DE LA LISTE B

Réf commande : 002ZG001859-1 Matériau : Plaques planes en fibres-ciment
Réf mesure : S129 Destination du local :
Date évaluation : 26/04/2023 Local ou zone homogène :
Batiment : Vol 135

| Protection physique | Etat de dégradation | Etendue de la dégradation | Risque de dégradation lié à l'environnement du matériau | Résultat |
|---------------------|---------------------|---------------------------|---------------------------------------------------------|----------|
|---------------------|---------------------|---------------------------|---------------------------------------------------------|----------|

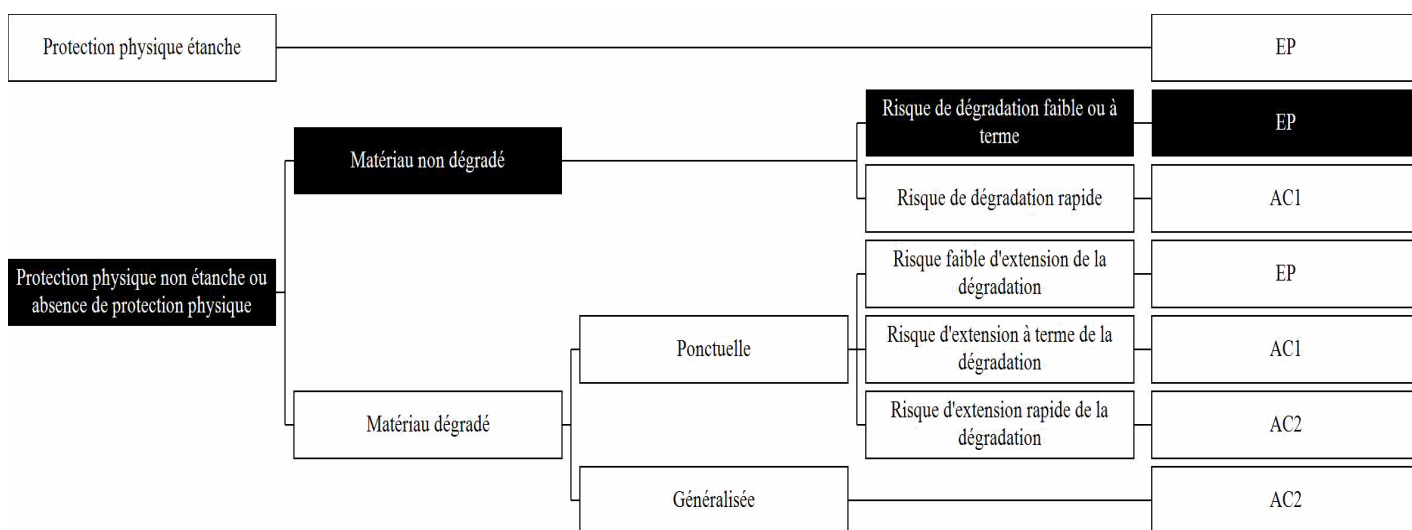

Résultat : Evaluation périodique
Commentaire :

Rappel des recommandations au propriétaire :

Score EP (Evaluation périodique) :

Cette évaluation consiste à :

- a) Contrôler périodiquement que l'état de dégradation des matériaux et produits concernés ne s'aggrave pas et, le cas échéant, que leur protection demeure en bon état de conservation ;
- b) Rechercher, le cas échéant, les causes de dégradation et prendre les mesures appropriées pour les supprimer.

ANNEXE : GRILLE D'ÉVALUATION DE L'ÉTAT DE CONSERVATION DES PRODUITS DE LA LISTE B

Réf commande : 002ZG001859-1 Matériau : Plaques planes en fibres-ciment
Réf mesure : S130 Destination du local :
Date évaluation : 26/04/2023 Local ou zone homogène :
Batiment : Vol 68

| Protection physique | Etat de dégradation | Etendue de la dégradation | Risque de dégradation lié à l'environnement du matériau | Résultat |
|---------------------|---------------------|---------------------------|---------------------------------------------------------|----------|
|---------------------|---------------------|---------------------------|---------------------------------------------------------|----------|

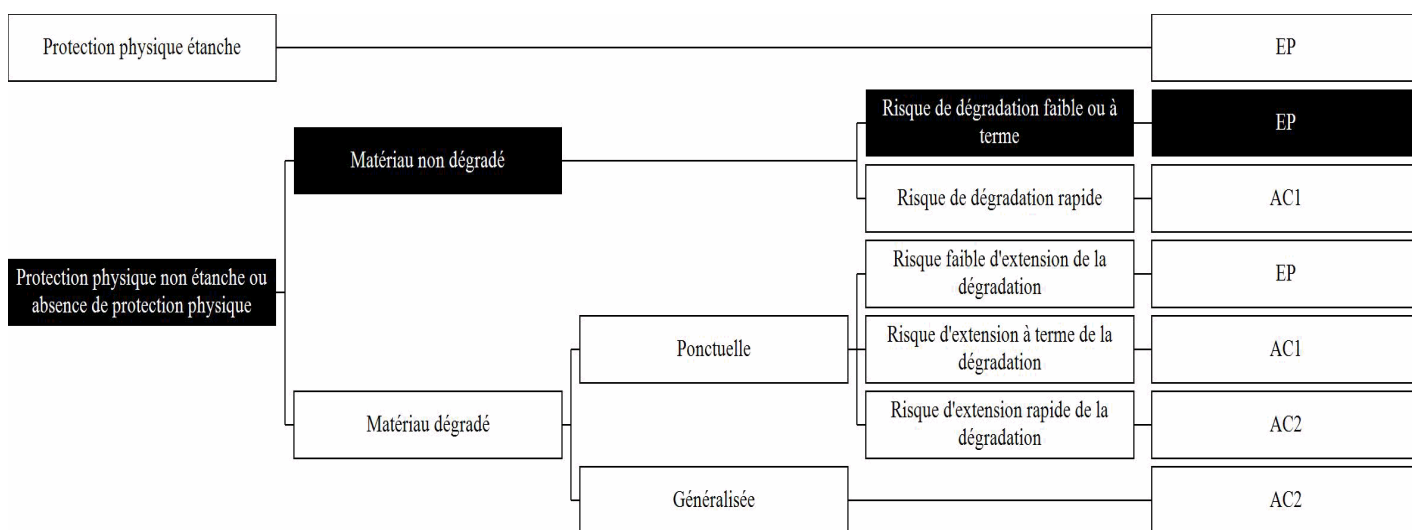

Résultat : Evaluation périodique
Commentaire :

Rappel des recommandations au propriétaire :

Score EP (Evaluation périodique) :

Cette évaluation consiste à :

- a) Contrôler périodiquement que l'état de dégradation des matériaux et produits concernés ne s'aggrave pas et, le cas échéant, que leur protection demeure en bon état de conservation ;
- b) Rechercher, le cas échéant, les causes de dégradation et prendre les mesures appropriées pour les supprimer.

ANNEXE : GRILLE D'ÉVALUATION DE L'ÉTAT DE CONSERVATION DES PRODUITS DE LA LISTE B

Réf commande : 002ZG001859-1 Matériau : Plaques planes en fibres-ciment
Réf mesure : S131 Destination du local :
Date évaluation : 26/04/2023 Local ou zone homogène :
Batiment : Vol 25
(Couloir)

| Protection physique | Etat de dégradation | Etendue de la dégradation | Risque de dégradation lié à l'environnement du matériau | Résultat |
|-------------------------------------------------------------------|----------------------|---------------------------|---------------------------------------------------------|----------|
| Protection physique étanche | | | | EP |
| Protection physique non étanche ou absence de protection physique | Matériau non dégradé | | Risque de dégradation faible ou à terme | EP |
| | | | Risque de dégradation rapide | AC1 |
| | | | Risque faible d'extension de la dégradation | EP |
| | Matériau dégradé | Ponctuelle | Risque d'extension à terme de la dégradation | AC1 |
| | | | Risque d'extension rapide de la dégradation | AC2 |
| | | Généralisée | | AC2 |

Résultat : Evaluation périodique
Commentaire :

Rappel des recommandations au propriétaire :

Score EP (Evaluation périodique) :

Cette évaluation consiste à :

- Contrôler périodiquement que l'état de dégradation des matériaux et produits concernés ne s'aggrave pas et, le cas échéant, que leur protection demeure en bon état de conservation ;
- Rechercher, le cas échéant, les causes de dégradation et prendre les mesures appropriées pour les supprimer.

ANNEXE : GRILLE D'ÉVALUATION DE L'ÉTAT DE CONSERVATION DES PRODUITS DE LA LISTE B

Réf commande : 002ZG001859-1 Matériau : Plaques planes en fibres-ciment
Réf mesure : S132 Destination du local :
Date évaluation : 26/04/2023 Local ou zone homogène :
Batiment : Vol 97
(Circulation 2)

| Protection physique | Etat de dégradation | Etendue de la dégradation | Risque de dégradation lié à l'environnement du matériau | Résultat |
|-------------------------------------------------------------------|----------------------|---------------------------|---------------------------------------------------------|----------|
| Protection physique étanche | | | | EP |
| Protection physique non étanche ou absence de protection physique | Matériau non dégradé | | Risque de dégradation faible ou à terme | EP |
| | | | Risque de dégradation rapide | AC1 |
| | | | Risque faible d'extension de la dégradation | EP |
| | Matériau dégradé | Ponctuelle | Risque d'extension à terme de la dégradation | AC1 |
| | | | Risque d'extension rapide de la dégradation | AC2 |
| | | Généralisée | | AC2 |

Résultat : Evaluation périodique
Commentaire :

Rappel des recommandations au propriétaire :

Score EP (Evaluation périodique) :

Cette évaluation consiste à :

- Contrôler périodiquement que l'état de dégradation des matériaux et produits concernés ne s'aggrave pas et, le cas échéant, que leur protection demeure en bon état de conservation ;
- Rechercher, le cas échéant, les causes de dégradation et prendre les mesures appropriées pour les supprimer.

ANNEXE : GRILLE D'ÉVALUATION DE L'ÉTAT DE CONSERVATION DES PRODUITS DE LA LISTE B

Réf commande : 002ZG001859-1 Matériau : Plaques planes en fibres-ciment
Réf mesure : S133 Destination du local :
Date évaluation : 26/04/2023 Local ou zone homogène :
Batiment : Vol 98
(Circulation 3)

| Protection physique | Etat de dégradation | Etendue de la dégradation | Risque de dégradation lié à l'environnement du matériau | Résultat |
|-------------------------------------------------------------------|----------------------|---------------------------|---------------------------------------------------------|----------|
| Protection physique étanche | | | | EP |
| Protection physique non étanche ou absence de protection physique | Matériau non dégradé | | Risque de dégradation faible ou à terme | EP |
| | | | Risque de dégradation rapide | AC1 |
| | | | Risque faible d'extension de la dégradation | EP |
| | Matériau dégradé | Ponctuelle | Risque d'extension à terme de la dégradation | AC1 |
| | | | Risque d'extension rapide de la dégradation | AC2 |
| | | Généralisée | | AC2 |

Résultat : Evaluation périodique
Commentaire :

Rappel des recommandations au propriétaire :

Score EP (Evaluation périodique) :

Cette évaluation consiste à :

- Contrôler périodiquement que l'état de dégradation des matériaux et produits concernés ne s'aggrave pas et, le cas échéant, que leur protection demeure en bon état de conservation ;
- Rechercher, le cas échéant, les causes de dégradation et prendre les mesures appropriées pour les supprimer.

ANNEXE : GRILLE D'ÉVALUATION DE L'ÉTAT DE CONSERVATION DES PRODUITS DE LA LISTE B

Réf commande : 002ZG001859-1 Matériau : Plaques planes en fibres-ciment
Réf mesure : S134 Destination du local :
Date évaluation : 26/04/2023 Local ou zone homogène :
Batiment : Vol 99
(Circulation 4)

| Protection physique | Etat de dégradation | Etendue de la dégradation | Risque de dégradation lié à l'environnement du matériau | Résultat |
|-------------------------------------------------------------------|----------------------|---------------------------|---------------------------------------------------------|----------|
| Protection physique étanche | | | | EP |
| Protection physique non étanche ou absence de protection physique | Matériau non dégradé | | Risque de dégradation faible ou à terme | EP |
| | | | Risque de dégradation rapide | AC1 |
| | | | Risque faible d'extension de la dégradation | EP |
| | Matériau dégradé | Ponctuelle | Risque d'extension à terme de la dégradation | AC1 |
| | | | Risque d'extension rapide de la dégradation | AC2 |
| | | Généralisée | | AC2 |

Résultat : Evaluation périodique
Commentaire :

Rappel des recommandations au propriétaire :

Score EP (Evaluation périodique) :

Cette évaluation consiste à :

- Contrôler périodiquement que l'état de dégradation des matériaux et produits concernés ne s'aggrave pas et, le cas échéant, que leur protection demeure en bon état de conservation ;
- Rechercher, le cas échéant, les causes de dégradation et prendre les mesures appropriées pour les supprimer.

ANNEXE : GRILLE D'ÉVALUATION DE L'ÉTAT DE CONSERVATION DES PRODUITS DE LA LISTE B

Réf commande : 002ZG001859-1 Matériau : Plaques planes en fibres-ciment
Réf mesure : S135 Destination du local :
Date évaluation : 26/04/2023 Local ou zone homogène :
Batiment : Vol 100
(Circulation 5)

| Protection physique | Etat de dégradation | Etendue de la dégradation | Risque de dégradation lié à l'environnement du matériau | Résultat |
|-------------------------------------------------------------------|----------------------|---------------------------|---------------------------------------------------------|----------|
| Protection physique étanche | | | | EP |
| Protection physique non étanche ou absence de protection physique | Matériau non dégradé | | Risque de dégradation faible ou à terme | EP |
| | | | Risque de dégradation rapide | AC1 |
| | Matériau dégradé | Ponctuelle | Risque faible d'extension de la dégradation | EP |
| | | | Risque d'extension à terme de la dégradation | AC1 |
| | | Généralisée | Risque d'extension rapide de la dégradation | AC2 |
| | | | | AC2 |

Résultat : Evaluation périodique
Commentaire :

Rappel des recommandations au propriétaire :

Score EP (Evaluation périodique) :

Cette évaluation consiste à :

- Contrôler périodiquement que l'état de dégradation des matériaux et produits concernés ne s'aggrave pas et, le cas échéant, que leur protection demeure en bon état de conservation ;
- Rechercher, le cas échéant, les causes de dégradation et prendre les mesures appropriées pour les supprimer.

ANNEXE : GRILLE D'ÉVALUATION DE L'ÉTAT DE CONSERVATION DES PRODUITS DE LA LISTE B

Réf commande : 002ZG001859-1 Matériau : Plaques planes en fibres-ciment
Réf mesure : S136 Destination du local :
Date évaluation : 26/04/2023 Local ou zone homogène :
Batiment : Vol 100
(Circulation 5)

| Protection physique | Etat de dégradation | Etendue de la dégradation | Risque de dégradation lié à l'environnement du matériau | Résultat |
|-------------------------------------------------------------------|----------------------|---------------------------|---------------------------------------------------------|----------|
| Protection physique étanche | | | | EP |
| Protection physique non étanche ou absence de protection physique | Matériau non dégradé | | Risque de dégradation faible ou à terme | EP |
| | | | Risque de dégradation rapide | AC1 |
| | | | Risque faible d'extension de la dégradation | EP |
| | Matériau dégradé | Ponctuelle | Risque d'extension à terme de la dégradation | AC1 |
| | | | Risque d'extension rapide de la dégradation | AC2 |
| | | Généralisée | | AC2 |

Résultat : Evaluation périodique
Commentaire :

Rappel des recommandations au propriétaire :

Score EP (Evaluation périodique) :

Cette évaluation consiste à :

- Contrôler périodiquement que l'état de dégradation des matériaux et produits concernés ne s'aggrave pas et, le cas échéant, que leur protection demeure en bon état de conservation ;
- Rechercher, le cas échéant, les causes de dégradation et prendre les mesures appropriées pour les supprimer.

ANNEXE : GRILLE D'ÉVALUATION DE L'ÉTAT DE CONSERVATION DES PRODUITS DE LA LISTE B

Réf commande : 002ZG001859-1 Matériau : Plaques planes en fibres-ciment
Réf mesure : S137 Destination du local :
Date évaluation : 26/04/2023 Local ou zone homogène :
Batiment : Vol 136

| Protection physique | Etat de dégradation | Etendue de la dégradation | Risque de dégradation lié à l'environnement du matériau | Résultat |
|---------------------|---------------------|---------------------------|---------------------------------------------------------|----------|
|---------------------|---------------------|---------------------------|---------------------------------------------------------|----------|

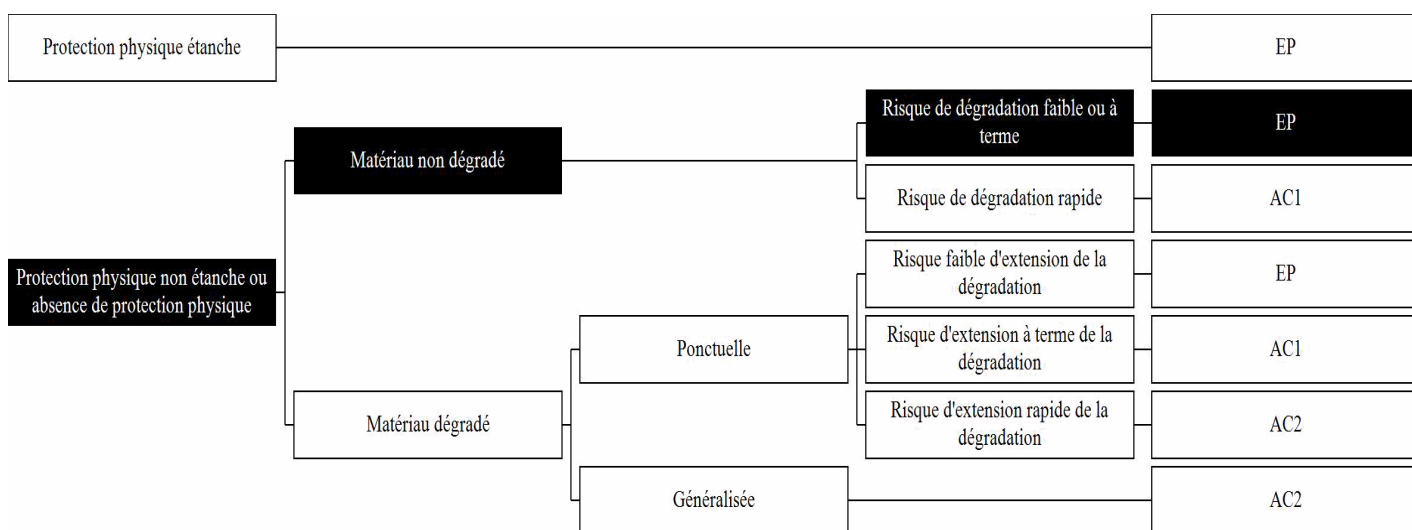

Résultat : Evaluation périodique
Commentaire :

Rappel des recommandations au propriétaire :

Score EP (Evaluation périodique) :

Cette évaluation consiste à :

- Contrôler périodiquement que l'état de dégradation des matériaux et produits concernés ne s'aggrave pas et, le cas échéant, que leur protection demeure en bon état de conservation ;
- Rechercher, le cas échéant, les causes de dégradation et prendre les mesures appropriées pour les supprimer.

ANNEXE : GRILLE D'ÉVALUATION DE L'ÉTAT DE CONSERVATION DES PRODUITS DE LA LISTE B

Réf commande : 002ZG001859-1 Matériau : Plaques planes en fibres-ciment
Réf mesure : S138 Destination du local :
Date évaluation : 26/04/2023 Local ou zone homogène :
Batiment : Vol 137

| Protection physique | Etat de dégradation | Etendue de la dégradation | Risque de dégradation lié à l'environnement du matériau | Résultat |
|---------------------|---------------------|---------------------------|---------------------------------------------------------|----------|
|---------------------|---------------------|---------------------------|---------------------------------------------------------|----------|

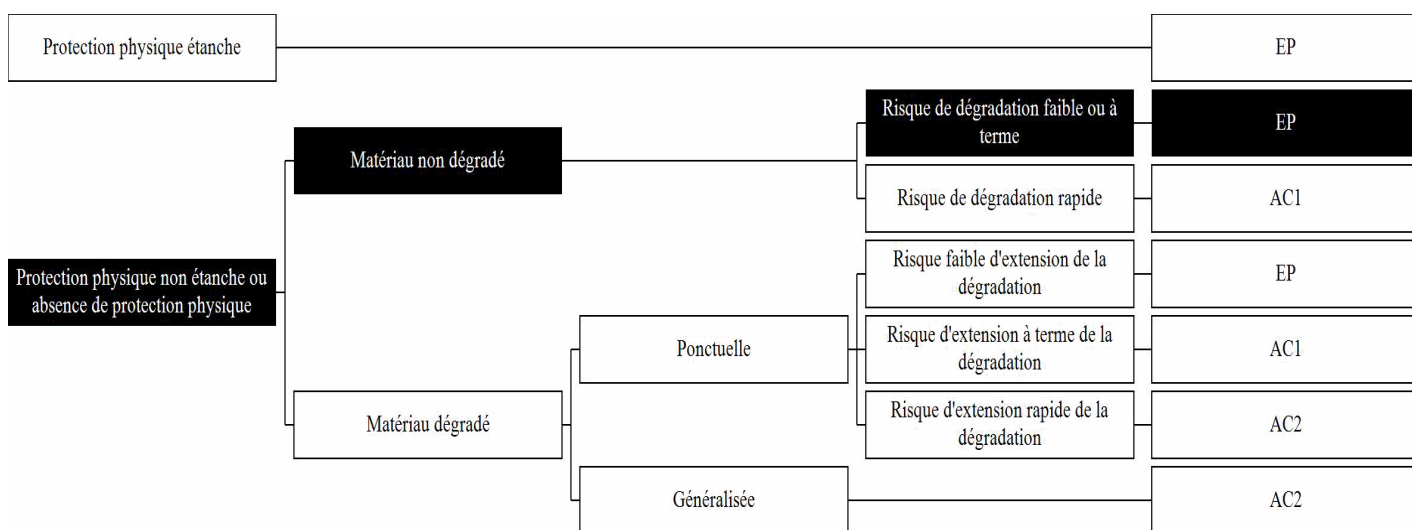

Résultat : Evaluation périodique
Commentaire :

Rappel des recommandations au propriétaire :

Score EP (Evaluation périodique) :

Cette évaluation consiste à :

- Contrôler périodiquement que l'état de dégradation des matériaux et produits concernés ne s'aggrave pas et, le cas échéant, que leur protection demeure en bon état de conservation ;
- Rechercher, le cas échéant, les causes de dégradation et prendre les mesures appropriées pour les supprimer.

ANNEXE : GRILLE D'ÉVALUATION DE L'ÉTAT DE CONSERVATION DES PRODUITS DE LA LISTE B

Réf commande : 002ZG001859-1 Matériau : Plaques planes en fibres-ciment
Réf mesure : S139 Destination du local :
Date évaluation : 26/04/2023 Local ou zone homogène :
Batiment : Vol 138

| Protection physique | Etat de dégradation | Etendue de la dégradation | Risque de dégradation lié à l'environnement du matériau | Résultat |
|---------------------|---------------------|---------------------------|---------------------------------------------------------|----------|
|---------------------|---------------------|---------------------------|---------------------------------------------------------|----------|

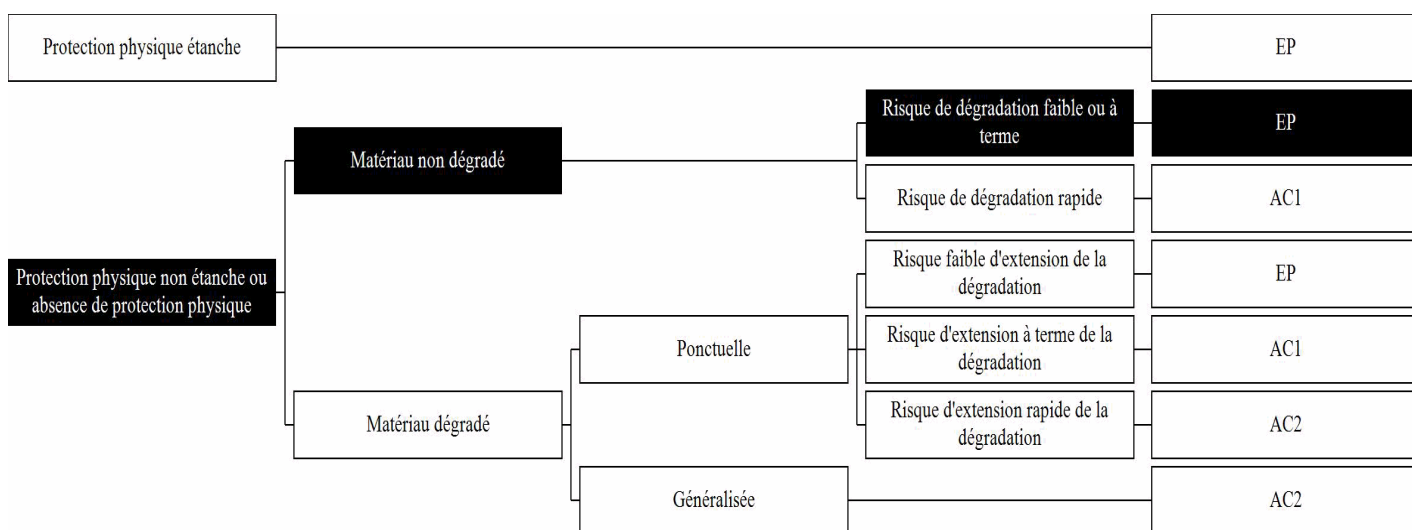

Résultat : Evaluation périodique
Commentaire :

Rappel des recommandations au propriétaire :

Score EP (Evaluation périodique) :

Cette évaluation consiste à :

- a) Contrôler périodiquement que l'état de dégradation des matériaux et produits concernés ne s'aggrave pas et, le cas échéant, que leur protection demeure en bon état de conservation ;
- b) Rechercher, le cas échéant, les causes de dégradation et prendre les mesures appropriées pour les supprimer.

ANNEXE: DOCUMENTS

Assurance AC 2024 1/2

Assurance AC 2024 2/2

Tour Trinity
1 bis Place de la Défense - CS 20298
92095 Paris La Défense Cedex
T : +33 (0) 1 44 05 56 00
F : +33 (0) 1 44 05 56 06



ATTESTATION D'ASSURANCE
RESPONSABILITE CIVILE PROFESSIONNELLE

Nous soussignés HDI Global SE, Tour Trinity - 1 bis Place de la Défense - 92035 Paris La Défense Cedex, certifions que la société :

VENTURA
64 RUE CLEMENT ADER
42153 RIORGES - FRANCE

est titulaire auprès de notre Compagnie d'une police d'assurance **RESPONSABILITE CIVILE PROFESSIONNELLE** n° 76208471-30015 couvrant également l'assuré additionnel :

AC ENVIRONNEMENT

Les activités garanties sont notamment les suivantes :

- Dossier Technique Amiante (DTA) et Dossier Amiante Parties Privatives (DAPP)
- Tous repérages des matériaux et produits contenant de l'amiante (Code de la santé publique et Code du travail), y compris avant travaux ou démolition
- Examen visuel après travaux de retrait d'amiante
- Stratégie d'échantillonnage et prélèvements d'air et de matériaux
- Caractérisation des enrobés bitumineux : recherche d'amiante et des hydrocarbures aromatiques polycycliques (HAP)
- Assistance à la maîtrise d'ouvrage pour le traitement des sujets liés à l'amiante
- Etat du bâtiment relatif à la présence de termites
- Etat parasitaire
- Diagnostic du risque d'intoxication au plomb dans les peintures (DRIPP)
- Constat de risque d'exposition au plomb (CREP)
- Recherche et repérage du plomb avant ou après travaux, y compris démolition
- Diagnostic de performance énergétique
- Diagnostic Produits Matériaux Equipements et Déchets (PEMD)
- Information sur la présence d'un risque de mérule
- Mesurage de la superficie privative de lots de copropriété (loi "Carrez")
- Etat des lieux (en propre ou en sous-traitance)
- Réalisation de l'état descriptif de division des lots et du règlement de copropriété
- Mesurages des surfaces habitables, utiles, etc. (tous types de surfaces au sens du Code de la construction et de l'habitation)
- Etat de l'installation intérieure d'électricité
- Etat de l'installation intérieure de gaz
- Tous Audits Énergétiques, y compris réglementaire
- Etat des Risques et Pollution (ERP, anciennement ERMT ou ESIRS)
- Certificat de détection - Loi SRU
- Mesure du Radon dans les bâtiments
- Relevé de cotes et plan de réaffectation en copropriété
- Diagnostic Technique Global (DTG)
- Analyse de tous ces diagnostics soit en direct soit sous traitée
- Formation aux risques professionnels liés à l'amiante via une structure du groupe (ASE)
- Réalisation d'inspections dans le cadre du dispositif CEE (Certificats d'Economie d'Energie)
- Prélèvement d'eau en vue de l'analyse de la teneur en plomb
- Recherche des canalisations en plomb dans les bâtiments
- Certificat de conformité des travaux de réhabilitation pour les investissements locatifs dans l'ancien (dispositifs Robien et équivalents)
- Contrôle des installations d'assainissement collectif et non collectif
- Diagnostic d'accessibilité handicapés
- Etudes thermiques
- Formation des franchisés et partenaires et ce, dans le cadre de l'expertise en pathologie du bâtiment et de toutes expertises liées au bâtiment, à la construction ainsi qu'à toutes activités annexes ou connexes.
- Conception, développement de logiciels, progiciels, mise au point, développement et commercialisation de tous produits ou services informatiques, télématiques et électroniques ;

HDI Global SE
HDI-Place 1, 30659 Hannover, Germany
www.hdi.global

Handelsregister: Registered office Hannover
HR Hannover B 60320
VAT registration ID DE 219628762

Chairman of the Supervisory Board: Tonten Luse
Board of Management: Dr. Edgar Puls (Chairman), Ralph
Becker
Dr. Muladler Endomez, Dr. Christian Hemmingmeyer,
David Hufte, Dr. Thomas Fuhrer, Claire McDonald

Tour Trinity
1 bis Place de la Défense - CS 20298
92095 Paris La Défense Cedex
T : +33 (0) 1 44 05 56 00
F : +33 (0) 1 44 05 56 06



- Activités de services, prestations, conseil, audit et développement en lien avec ses activités digitales
- Activités concernant la formation professionnelle
- Développement, animation d'un réseau de franchise
- Relevés 3D et relevés de mesures et données techniques
- Réalisation de plans et nomenclatures
- Hébergement de données
- Repérage des Fibres Céramiques Réfractaires (FCR)
- Réalisation de Plans Annuels de Travaux (PPT) en copropriété

Les garanties s'exercent à concurrence des montants ci-après :

| RESPONSABILITE CIVILE EXPLOITATION | MONTANT DES GARANTIES | |
|-------------------------------------------------------------------------------------------------------------------------|-----------------------|-----------------------------------------|
| Tous Dommages Confondus (dommages corporels, dommages matériels, dommages immatériels) | 7 500 000 EUR | par sinistre |
| Dont | | |
| • Dommages matériels et immatériels consécutifs | 3 000 000 EUR | par sinistre |
| • Dommages immatériels non consécutifs | 1 000 000 EUR | par sinistre |
| • Faute inexcusable de l'employeur/Maladie professionnelle | 2 500 000 EUR | par sinistre et par période d'assurance |
| • Atteintes accidentelles à l'environnement (pour les sites non soumis à enregistrement ou à autorisation préfectorale) | 500 000 EUR | par sinistre et par période d'assurance |
| • Dommages aux Biens confiés | 30 000 EUR | par sinistre |
| RESPONSABILITE CIVILE APRES PRESTATIONS / RESPONSABILITE CIVILE PROFESSIONNELLE | | |
| Tous Dommages Confondus (dommages corporels, dommages matériels, dommages immatériels) | 3 000 000 EUR | par sinistre et par année d'assurance |
| Dont | | |
| • Dommages matériels et immatériels consécutifs | 3 000 000 EUR | par sinistre et par année d'assurance |
| • Dommages immatériels non consécutifs | 1 000 000 EUR | par sinistre et par année d'assurance |

La présente attestation valable pour la période d'assurance du 01/01/2024 au 31/12/2024, est délivrée pour servir et valoir ce que de droit et ne saurait engager l'Assureur en dehors des termes et limites précisées par les clauses et conditions du contrat auquel elle se réfère. La présente attestation n'implique qu'une présomption de garantie à la charge de l'Assureur.

Fait à Paris, le mercredi 6 décembre 2023 - VU/CPM

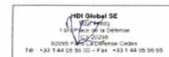

HDI Global SE
HDI-Place 1, 30659 Hannover, Germany
www.hdi.global

Handelsregister: Registered office Hannover
HR Hannover B 60320
VAT registration ID DE 219628762

Chairman of the Supervisory Board: Tonten Luse
Board of Management: Dr. Edgar Puls (Chairman), Ralph
Becker
Dr. Muladler Endomez, Dr. Christian Hemmingmeyer,
David Hufte, Dr. Thomas Fuhrer, Claire McDonald

Attestation AC 2023



ATTESTATION SUR L'HONNEUR

Je soussigné **Mme Dominique BISAGA**, présidente de la **SAS AC ENVIRONNEMENT** (siret 441 355 914 00298), déclare sur l'honneur être en situation régulière au regard des dispositions de l'article L271-6 du Code de la construction et de l'habitation, que ma société dispose d'une organisation et de moyens appropriés et que l'ensemble des mes salariés présentent les garanties de compétence pour établir les documents prévus aux 1° à 4°, 6° et 7° du I de l'article L 271-4 du Code de la Construction et de l'habitation, ainsi qu'à l'article L276-26 et L 276-28-1 du même code, à savoir :

- Le constat de risque d'exposition au plomb prévu aux articles L 1334-5 et L 1334-6 du Code de la santé publique ;
- L'état mentionnant la présence ou l'absence de matériaux ou produits contenant de l'amiante prévu à l'article L 1334-13 du même code, ainsi que l'ensemble des repérages de l'amiante prévus par le Code de la santé publique et le Code du travail ;
- L'état relatif à la présence de termites dans le bâtiment prévu à l'article L 126-24 du Code de la construction et de l'habitation ;
- L'état de l'installation intérieure de gaz prévu à l'article L 134-9 du même code ;
- Le diagnostic de performance énergétique prévu à l'article L 126-26 du Code de la construction et de l'habitation ;
- L'audit énergétique prévu à l'article L276-28-1 du même code
- L'état de l'installation intérieure d'électricité prévu à l'article L 134-7 du même code.

Ceci s'applique aussi à toute autre prestation couverte par notre contrat d'assurance responsabilité civile professionnelle en vigueur à la date de réalisation de la prestation

Je déclare que la **SAS AC ENVIRONNEMENT** est souscritrice d'une assurance responsabilité civile professionnelle n°76208471-30015 souscrit auprès de la compagnie d'assurance **HDI** permettant de couvrir les conséquences d'un engagement de ma responsabilité en raison de mes interventions, selon les dispositions de l'article L271-2.

Je déclare n'avoir aucun lien de nature à porter atteinte à mon impartialité et à mon indépendance ni avec le propriétaire ou son mandataire qui fait appel à moi, ni avec une entreprise pouvant réaliser des travaux sur les ouvrages, installations ou équipements pour lesquels il m'est demandé d'établir l'un des documents mentionnés ci-dessus, ainsi que toute autre prestation couverte par notre contrat d'assurance responsabilité civile professionnelle en vigueur à la date de réalisation de la prestation.

En dehors de l'obligation des déclarations des textes cités ci-dessus, je déclare en outre ne pas verser de commission aux apporteurs d'affaires, mandataires, prescripteurs.

Je déclare tenir un registre des réclamations et des plaintes qui est à la disposition des organismes certificateurs sur simple demande.

Fait à Riorges le 24 février 2023

Dominique BISAGA



AC ENVIRONNEMENT - SIEGE SOCIAL

64 Rue Clément Ader - CS 71026 - 42153 RIORGES

SIRET : 441 355 914 00298 - N° de TVA Intracommunautaire : FR03441355914

0 800 400 100
www.ac-environnement.com

SAS au capital 100 000 € - 0001 44135591400298 - RCS RIORGES - 0001 44135591400298 - 0001 44135591400298 - 0001 44135591400298

ICERT - Parc Edonia – Bat G – Rue de la Terre
Victoria - 35760 ST Grégoire - amiante mention



Certification de personnes

Décision de certification

Certification des diagnostiqueurs immobilier

à l'attention de ROBERT Xavier Claude
AC ENVIRONNEMENT
64 rue clément Ader
42153 RIORGES

Madame, Monsieur,

Suite au passage de vos examens de certification diagnostiqueur immobilier, vous trouverez ci-dessous vos résultats :

| | | |
|-----------------------------|----------------------------------------------|--------------------------------------|
| Amiante avec mention | Réussite à la certification | Date de décision : 18/12/2019 |
| | Résultat de l'examen théorique du 17/12/2019 | Réussite |
| | Résultat de l'examen Pratique du 17/12/2019 | Réussite |

En cas d'échec à l'un de vos examens de certification, n'hésitez pas à nous contacter au 02 90 09 35 02 afin de planifier une session de rattrapage.

Nous restons à votre écoute pour tous renseignements complémentaires et vous remercions pour la confiance que vous nous portez et vous prions d'agréer, Madame, Monsieur, l'expression de nos cordiales salutations.

Fait à Saint-Grégoire le : 18/12/2019
Philippe Troyaux
Directeur Général d'I.Cert

CPE DI FAS 38 rev 01 du 09/10/2018
Parc d'Affaires, Espace Performance - Bâtiment K - 35760 Saint-Grégoire
Tél : 02 90 09 35 02 - contact@icert.fr
SAS au capital 40000€ - RCS Rennes 500764741 - SIRET 500 764 741 000 38 - APE-NAF 8299Z



AC Environnement - 64 Rue Clément Ader 42153 RIORGES - Fax : 04 77 44 92 48
SIRET : 44135591400298 - N° de TVA Intracommunautaire : FR03441355914 - Code APE : 7120B
Assurée par HDI Global SE 76208471-30015

APPEL GRATUIT DEPUIS UN POSTE FIXE
N° Vert 0 800 400 100
www.ac-environnement.com

ANNEXE: DOCUMENTS

ICERT - Parc Edonia – Bat G – Rue de la Terre
Victoria - 35760 ST Grégoire - CPDI4704 V001

Certificat de compétences Diagnostic Immobilier

N° CPDI4704 Version 001



Je soussigné, Philippe TROYAUX, Directeur Général d'ICERT, atteste que :

Monsieur ROBERT Xavier Claude

Est certifié(e) selon le référentiel ICERT dénommé CPE DI DR 01, dispositif de certification de personnes réalisant des diagnostics immobiliers pour les missions suivantes :

Amiante sans mention : Amiante Sans Mention*
Date d'effet : 05/01/2018 - Date d'expiration : 04/01/2023

Plomb : Plomb : Constat du risque d'exposition au plomb
Date d'effet : 14/06/2018 - Date d'expiration : 13/06/2023

En foi de quoi ce certificat est délivré, pour valoir et servir ce que de droit.
Edité à Saint-Grégoire, le 14/06/2018.

(Signature)

* Missions de repérage des matériaux en produits de la liste A et des matériaux en produits de la liste B et évaluations périodiques de l'état de conservation des matériaux en produits de la liste A dans les bâtiments autres que les habitations individuelles.
Attestation de repérage des matériaux en produits de la liste A et des matériaux en produits de la liste B et évaluations périodiques de l'état de conservation des matériaux en produits de la liste A dans les immeubles de grande hauteur, dans des établissements recevant du public, répondant aux catégories 1 à 4, dans des immeubles de moins de 100 personnes ou dans des bâtiments industriels, soumis de repérage des matériaux en produits de la liste A, ou soumis périodiquement à l'état de conservation.
Attesté de 15 septembre 2018 modifié définitivement les critères de certification des compétences des personnes physiques opérateurs des conseils de risque d'exposition au plomb, des diagnostics du risque d'exposition au plomb, des personnes ou des centres agréés pour le plomb, et les critères d'habilitation des organismes de certification. Attesté de 15 juillet 2018 définitivement les critères de certification des compétences des personnes physiques opérateurs de matériaux d'habitation effectuée de l'état de conservation des matériaux en produits concernés de l'habitation et d'évaluation des risques dans les immeubles soumis aux critères d'habilitation des organismes de certification. Attesté de 15 octobre 2018 modifié définitivement les critères de certification des compétences des personnes physiques réalisant le diagnostic de performance énergétique ou l'évaluation de l'état de conservation des bâtiments et les critères d'habilitation des organismes de certification. Attesté de 15 août 2018 modifié définitivement les critères de certification des compétences des personnes physiques réalisant le diagnostic de performance énergétique ou l'évaluation de l'état de conservation des bâtiments et les critères d'habilitation des organismes de certification. Attesté de 15 août 2018 modifié définitivement les critères de certification des compétences des personnes physiques réalisant le diagnostic de performance énergétique ou l'évaluation de l'état de conservation des bâtiments et les critères d'habilitation des organismes de certification. Attesté de 15 août 2018 modifié définitivement les critères de certification des compétences des personnes physiques réalisant le diagnostic de performance énergétique ou l'évaluation de l'état de conservation des bâtiments et les critères d'habilitation des organismes de certification.

ICERT
Institut de Certification
Certification de personnes
Diagnostic Immobilier
Portée disponible sur www.icert.fr
Parc d'Affaires, Espace Performance – Bât K – 35760 Saint-Grégoire



CPE DR 01 11 mai 13